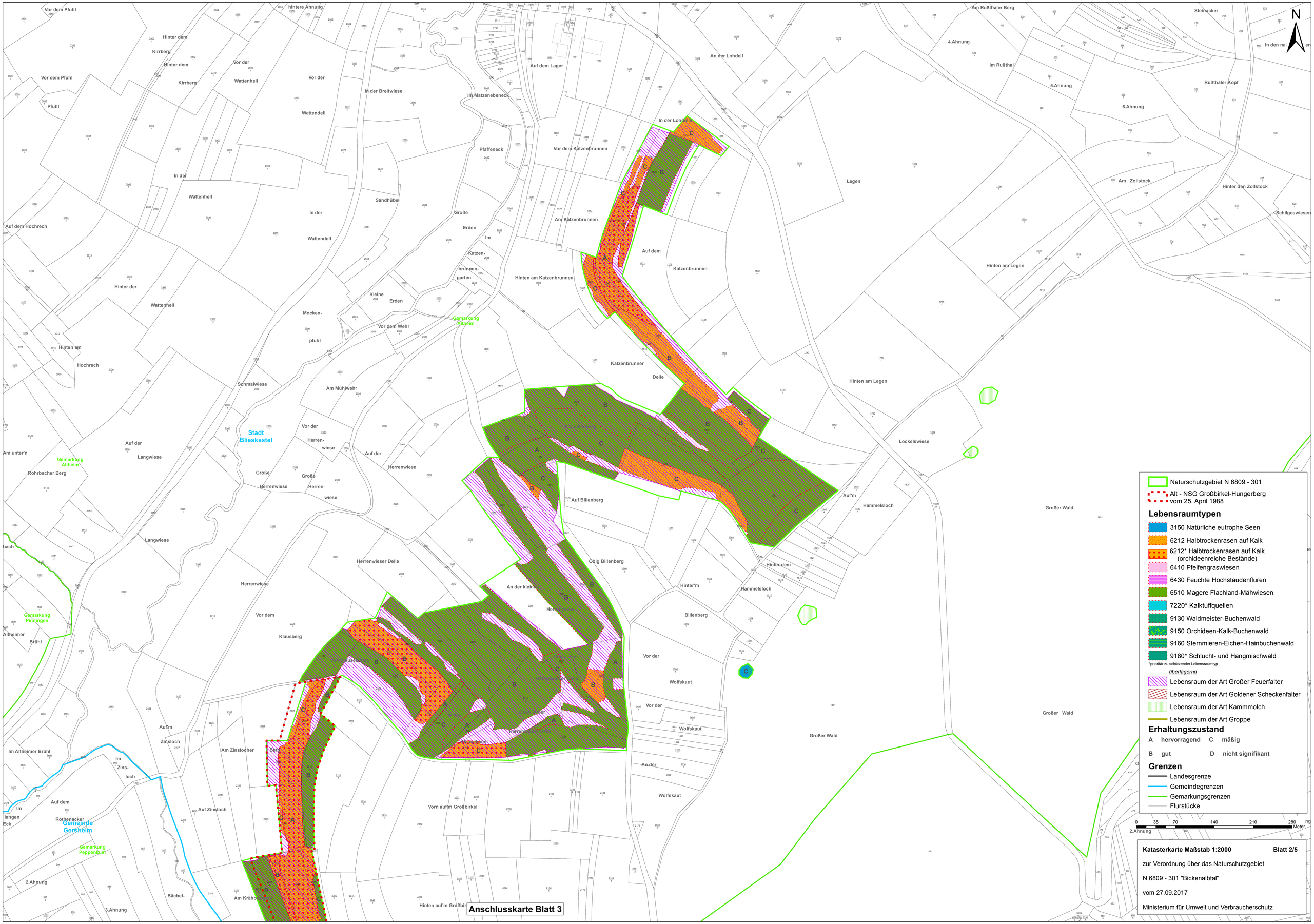
N
Naturschutzgebiet N 6809 - 301
Alt - NSG Großbirkel-Hungerberg vom 25. April 1988
Lebensraumtypen
3150 Natürliche eutrophe Seen
6212 Halbtrockenrasen auf Kalk
6212* Halbtrockenrasen auf Kalk (orchideenreiche Bestände)
6410 Pfeifengraswiesen
6430 Feuchte Hochstaudenfluren
6510 Magere Flachland-Mähwiesen
7220* Kalktuffquellen
9130 Waldmeister-Buchenwald
9150 Orchideen-Kalk-Buchenwald
9160 Sternmieren-Eichen-Hainbuchenwald
9180* Schlucht- und Hangmischwald
*prioritär zu schützender Lebensraumtyp
überlagernd
Lebensraum der Art Großer Feuerfalter
Lebensraum der Art Goldener Scheckenfalter
Lebensraum der Art Kammmolch
Lebensraum der Art Groppe
Erhaltungszustand
A hervorragend
C mäßig
B gut
D nicht signifikant
Grenzen
Landesgrenze
Gemeindegrenzen
Gemarkungsgrenzen
Flurstücke
0 35 70 140 210 280 Meter
Katasterkarte Maßstab 1:2000
Blatt 2/5
zur Verordnung über das Naturschutzgebiet
N 6809 - 301 "Bickenalbtal"
vom 27.09.2017
Ministerium für Umwelt und Verbraucherschutz
Anschlusskarte Blatt 3
Stadt Blieskastel
Gemarkung Altheim
Gemarkung Pinningen
Gemeinde Gersheim
Gemarkung Peppenkum
Großer Wald
Großer Wald
Großer Wald
Großer Wald
Am Katzenbrunnen
Hinten am Katzenbrunnen
Katzenbrunner Delle
Auf Billenberg
Obig Billenberg
Herrenwieser Delle
Am Zinslocher
Auf Zinsloch
Vorn auf'm Großbirkel
Hinten auf'm Großbirkel
Am Rußthaler Berg
Im Rußthal
Rußthaler Kopf
Am Zollstock
Hinter den Zollstock
Schilgeswiesen
Hinten am Legen
Lockelswiese
Hammelsloch
Hammelsloch
Billenberg
Wolfskaut
Wolfskaut
Wolfskaut
Hinter'm
Hinter dem
Auf'm
Auf'm
Zinsloch
Im Altheimer Brühl
Im Zinsloch
Im langen Eck
Rothenacker
Bächel-
Am Krähbach
Am Mühlwehr
Schmalwiese
Langwiese
Langwiese
Herrenwiese
Herrenwiese
Herrenwiese
Vor dem Klausberg
Vor dem Wehr
Vor dem Katzenbrunnen
Vor dem Hochrech
Hinter der Wattenhell
Hinter dem Kirrberg
Hinter dem Kirrberg
Vor dem Pfuhl
Vor dem Pfuhl
Pfuhl
Vor der Wattenhell
Vor der Wattendell
Vor der Wattenhell
In der Wattenhell
In der Wattendell
In der Breitwiese
Im Matzenebeneck
Auf dem Lager
Pfaffeneck
Sandhübel
Große Erden
Im Katzenbrunnengarten
Kleine Erden
Mockenpfuhl
Hinten am Hochrech
Am unter'n Rohrbacher Berg
Auf der Langwiese
Auf der Herrenwiese
Große Herrenwiese
Große Herrenwiese
Vor der Herrenwiese
Auf dem Katzenbrunnen
Auf dem Lohdell
In der Lohdell
An der Lohdell
Legen
Hinter am Legen
Hinter am Legen
Auf dem Lohdell
Auf dem Lager
Am Rußthaler Berg
Steinacker
4.Ahnung
5.Ahnung
6.Ahnung
2.Ahnung
3.Ahnung
2.Ahnung