



Saarland

Ministerium für Bildung

EIN RATGEBER FÜR GRUNDSCHULELTERN

# WELCHE SCHULE FÜR MEIN KIND?





## Liebe Eltern,

nach der 4. Grundschulklasse wird Ihr Kind in eine weiterführende Schule gehen. Sie stehen damit vor der wichtigen und verantwortungsvollen Entscheidung: Soll mein Kind im nächsten Schuljahr eine Gemeinschaftsschule oder ein Gymnasium besuchen?

Orientieren Sie sich daran, welche dieser Schulformen der Begabung, der Leistungsfähigkeit und der Leistungsbereitschaft Ihres Kindes am besten entspricht. Und bedenken Sie bitte mit: Es führen viele unterschiedliche Wege zu den verschiedenen Abschlüssen bis hin zum Abitur. Ihre Entscheidung muss deshalb mit Blick auf den weiteren Weg Ihres Kindes nicht endgültig sein.

Gute Schüler von Gemeinschaftsschulen haben die Möglichkeit, nach dem mittleren Bildungsabschluss in eine gymnasiale Oberstufe einzutreten oder an ein Oberstufengymnasium zu wechseln und so in neun Jahren zum Abitur zu gelangen. Die allgemeinbildenden Gymnasien im Saarland und das Schengen-Lyzeum führen bereits nach acht Jahren zum Abitur. Zentrale Prüfungen für den Hauptschul- und den mittleren Bildungsabschluss sowie das Abitur stellen ein landesweit einheitlich hohes Niveau sicher, das den Schulabgängern und -abgängerinnen gute Voraussetzungen für ihr weiteres Schul- oder Berufsleben bietet.

Nahezu alle weiterführenden Schulen bieten Ihnen im Rahmen der Freiwilligen Ganztagschulen ein Bildungs- und Betreuungsprogramm am Nachmittag, sodass die Vereinbarkeit von Familie und Beruf gewährleistet ist.

Ich weiß aus eigener Erfahrung: Schulwahlentscheidungen sind für die Eltern nicht einfach. Deshalb werden Sie dabei nicht allein gelassen. Suchen Sie vor allem den Rat der Grundschule, von der Sie in Kürze zu einem Beratungsgespräch eingeladen werden! Sie weiß, wie Ihr Kind in der Schule lernt. Auch diese Broschüre wird Ihnen mit wichtigen Informationen und Hinweisen helfen.

Ich wünsche Ihnen eine gute Entscheidung und Ihrem Kind eine erfolgreiche Schulzeit.

Klaus Kessler  
Minister für Bildung



■ Vorwort .....	3
■ Übergang nach der Grundschule .....	7
■ Deutsch-Luxemburgisches Schengen-Lyzeum .....	8
■ Gemeinschaftsschule .....	12
■ Gymnasium .....	18
■ Sonderpädagogische Förderung .....	22
Anhang	
■ Beratung .....	26
Adressen .....	27
Erweiterte Realschulen .....	27
Gesamtschulen .....	31
Binationale Schulen .....	32
Gymnasien .....	32
Förderschulen .....	35
■ Eingangs-Fremdsprachen	
Erweiterte Realschulen .....	38
Gesamtschulen .....	39
■ Sprachenfolgen an Gymnasien .....	40





# ÜBERGANG NACH DER GRUNDSCHULE

Nach der Grundschule besucht Ihr Kind eine der folgenden Schulformen: Gemeinschaftsschule, Gymnasium oder das »Schengen-Lyzeum« in Perl. Die verbindliche Schullaufbahnpflicht und das Übergangsverfahren sind entfallen. An ihre Stelle tritt ein Beratungsgespräch zur Schullaufbahnpflicht.

Sie sollten als Eltern den Ratschlägen der Grundschullehrkräfte eine hohe Bedeutung beimessen, denn die Klassenlehrer/-innen vermögen die Leistungen Ihres Kindes im Hinblick auf die Anforderungen der weiterführenden Schulen sehr gut einzuschätzen.

Nahezu alle weiterführenden Schulen im Saarland bieten ein Bildungs- und Betreuungsangebot am Nachmittag. Informationen hierzu erhalten Sie an den jeweiligen Schulen vor Ort.

A photograph showing a group of children and an adult climbing a rope structure against a clear blue sky. The children are smiling and looking up. The text 'DEUTSCH-LUXEMBURGISCHES SCHENGEN-LYZEUM PERL' is overlaid on the image in white, bold, sans-serif font.

# DEUTSCH- LUXEMBURGISCHES SCHENGEN-LYZEUM PERL

Das Schengen-Lyzeum in Perl ist eine neuartige grenzüberschreitende Schule für deutsche und luxemburgische Kinder und Jugendliche.

Es vereint in sich Elemente des Luxemburger und des saarländischen Schulsystems. Sprachen spielen eine große Rolle im Lehrplan. Einige Fächer werden bilingual auf Französisch unterrichtet. Der Unterricht findet in Klassen und Kursgruppen statt.

Das Schengen-Lyzeum ist eine Ganztagschule, an der der Unterricht montags, mittwochs und freitags bis in den Nachmittag verpflichtend ist; dienstags und donnerstags gibt es am Nachmittag frei wählbare Beschäftigungsangebote. An allen Unterrichtstagen ist eine Schülerbetreuung von 7 bis 18 Uhr möglich. Die freiwilligen Angebote wie auch das Mittagessen sind kostenpflichtig.



## Unterrichtsorganisation und Differenzierung

Zum Pflichtunterricht gehören die Fächer Deutsch, Französisch, Englisch (ab Klassenstufe 7), Luxemburgisch (Klassenstufen 5 und 6), Mathematik, Gesellschaftswissenschaften (Erdkunde, Geschichte, Sozialkunde), Naturwissenschaften (Biologie, Chemie, Physik), Arbeitslehre (Klassenstufen 5 und 6), Religion oder Ethik, Bildende Kunst, Musik und Sport. In Klassenstufe 10 kommt im gymnasialen Zweig Spanisch als 4. Fremdsprache hinzu; im berufsbildenden Zweig werden wirtschaftliche und kaufmännische Schwerpunkte gesetzt.

In den Klassenstufen 5 und 6 erfolgt in allen Fächern eine Differenzierung des Unterrichts innerhalb des Klassenverbandes. In den Klassenstufen 7 bis 9 erfolgt eine zunehmende Differenzierung in Kurse mit unterschiedlichem Anspruchsniveau, die in Klassenstufe 9 abschlussbezogen gestaltet sind.

Je nach ihrem Leistungsprofil haben die Schüler am Ende von Klassenstufe 9 folgende Möglichkeiten: Hauptschulabschluss oder Zulassung zur Klassenstufe 10 des berufsbildenden Zweigs oder Zulassung zur Klassenstufe 10 des gymnasialen Zweigs.

In Klassenstufe 10 wird der Unterricht im Klassenverband erteilt. Am Ende von Klassenstufe 10 steht die für alle obligatorische Prüfung für den mittleren Bildungsabschluss. Klassenstufe 10 stellt zugleich entweder das erste Jahr der Ausbildung zum Technicien administratif et commercial oder die Einführungsphase der gymnasialen Oberstufe dar.

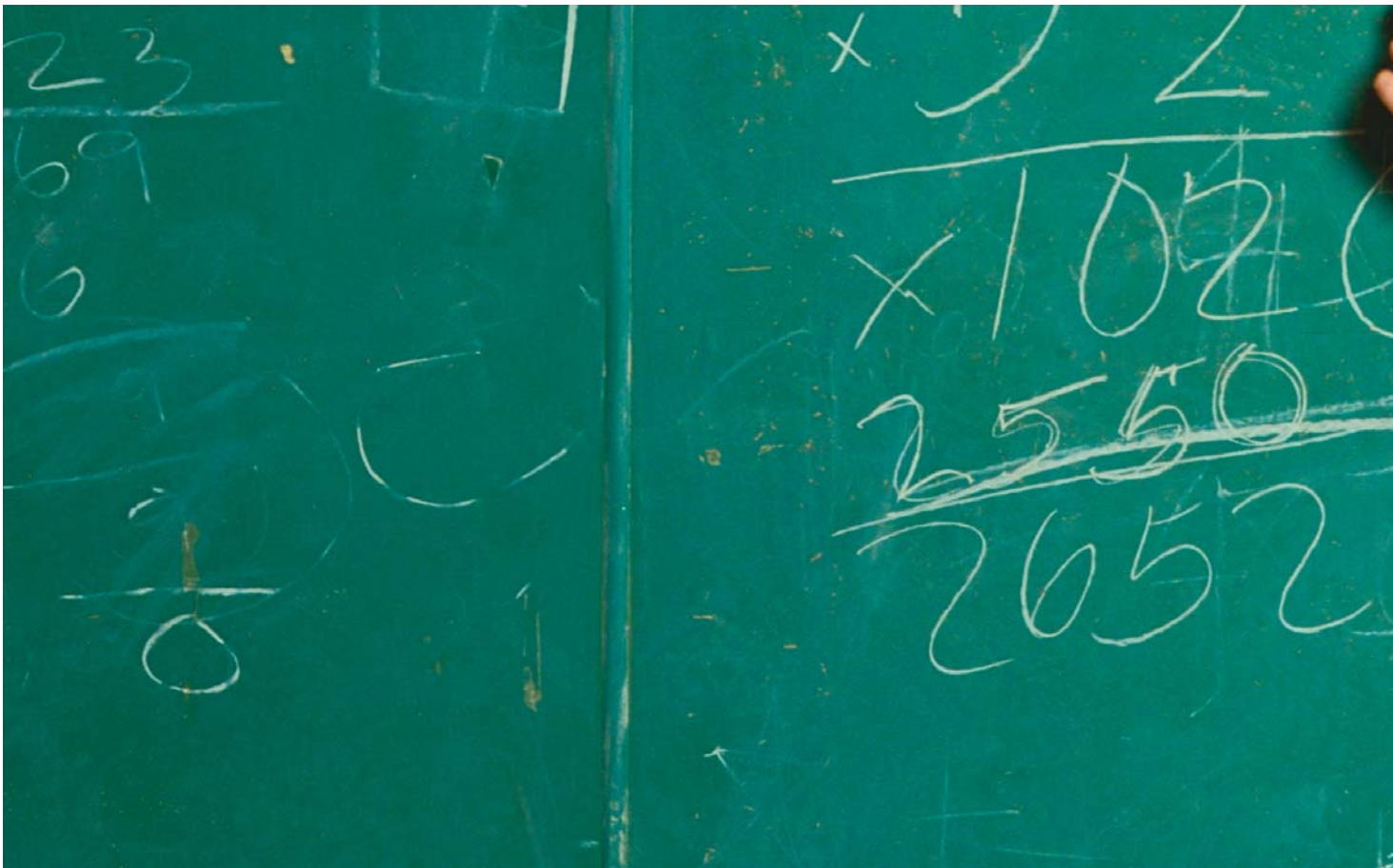

## Abschlüsse und Berechtigungen

Am Schengen-Lyzeum können folgende Abschlüsse und Berechtigungen erlangt werden:

- **Hauptschulabschluss nach Klassenstufe 9** sowie die evtl. damit verbundenen Berechtigungen
- **Mittlerer Bildungsabschluss nach Klassenstufe 10** sowie die evtl. damit verbundenen Berechtigungen. Ebenso besteht die Möglichkeit, dass der mittlere Bildungsabschluss nach abgeschlossener Berufsausbildung zuerkannt wird (vgl. Seite 16/17).
- **Allgemeine Hochschulreife am Ende von Klassenstufe 12** im gymnasialen Zweig. Dieser Abschluss wird mit dem deutschen Abiturzeugnis und dem luxemburgischen Diplôme de fin d'études secondaires bescheinigt. Wie am Gymnasium kann in der Hauptphase der Oberstufe auch der schulische Teil der Fachhochschulreife erworben werden.



- **Diplôme de techniciens administratif et commercial** am Ende von Klassenstufe 12 im berufsbildenden Zweig. Es eröffnet die Möglichkeit des unmittelbaren Berufszugangs und beinhaltet die fachgebundene Hochschulreife.

Bei Erfüllung bestimmter Zusatzbedingungen (zusätzlicher Unterricht in Mathematik und Betriebswirtschaftslehre, Prüfung in Mathematik, Betriebspraktikum) berechtigt der Abschluss auch zum Studium an Fachhochschulen ohne Einschränkung der Fächerwahl.

Weitere Informationen finden Sie in einem eigenen Faltblatt oder unter [www.schengenlyzeum.eu](http://www.schengenlyzeum.eu). Auch die Schulleitung (Adresse auf S. 32) wird gerne Ihre Fragen beantworten.



# GEMEINSCHAFTSSCHULE

Die Gemeinschaftsschule umfasst die drei Bildungsgänge, die zum Hauptschulabschluss, zum mittleren Bildungsabschluss und zum Abitur führen.

Die Gemeinschaftsschule vermittelt in der Sekundarstufe I bis einschließlich Klassenstufe 10 eine erweiterte und vertiefte allgemeine Bildung, die zugleich Grundlage einer Berufsausbildung oder weiterführender berufsbezogener oder studienbezogener Bildungsgänge ist. In der Gemeinschaftsschule können Schülerinnen und Schüler aller Begabungen unter Berücksichtigung ihrer individuellen Lernmöglichkeiten und Lerninteressen die Schulabschlüsse und Berechtigungen der Sekundarstufe I sowie die allgemeine Hochschulreife nach neun Jahren anstreben.

Gemeinschaftsschulen haben entweder eine gymnasiale Oberstufe am Standort oder sie kooperieren mit anderen Gemeinschaftsschulen oder mit Gymnasien, Oberstufengymnasien und gymnasialen Oberstufen mit berufsbezogenen Fachrichtungen an öffentlichen Berufsbildungszentren. Jede Gemeinschaftsschule bietet so die Berechtigungen der Sekundarstufe II und nach Klassenstufe 13 die allgemeine Hochschulreife an. In gemeinsamen oder kooperierenden Oberstufen bzw. Oberstufenverbänden bleiben die Schülerinnen und Schüler der an der Kooperation beteiligten Gemeinschaftsschulen Schülerinnen und Schüler ihrer Schule.

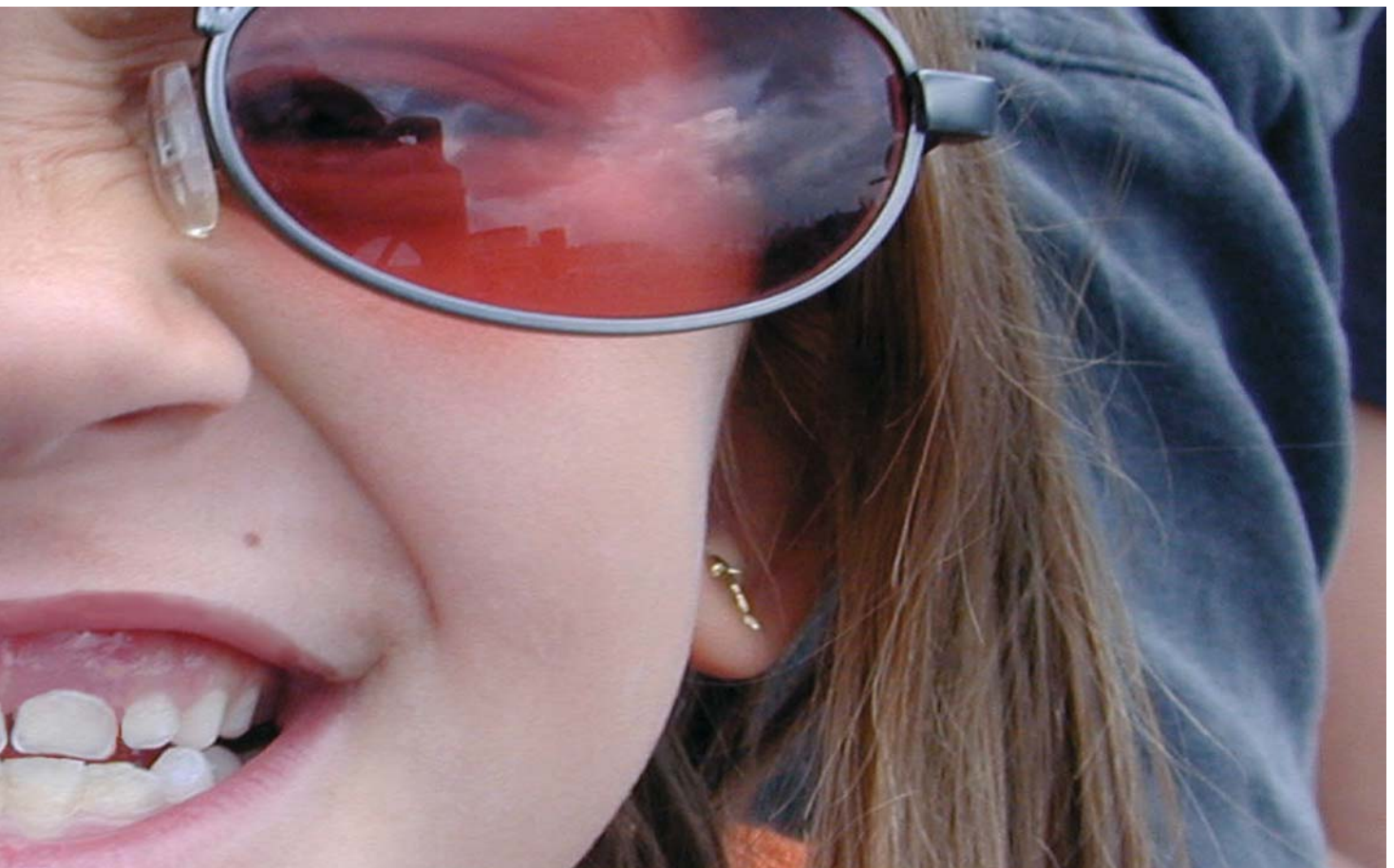

Die Oberstufe umfasst mit der einjährigen Einführungsphase und der zweijährigen Hauptphase insgesamt drei Schuljahre. In der Ausgestaltung richtet sie sich nach den Bestimmungen der Verordnung über die gymnasiale Oberstufe und die Abiturprüfung im Saarland.

Die Gemeinschaftsschule im Saarland wird jahrgangsweise aufsteigend ab dem Schuljahr 2012/13 eingeführt.

### **Unterrichtsorganisation und Differenzierung**

Zum Pflichtunterricht in der Gemeinschaftsschule gehören die Fächer Deutsch, Mathematik, erste Fremdsprache; Naturwissenschaften bis einschließlich Klassenstufe 8, ab Klassenstufe 9 Biologie, Physik, Chemie; Gesellschaftswissenschaften (Geschichte, Erdkunde, Sozialkunde); Arbeitslehre, Religion, Sport, Bildende Kunst und Musik. Hinzukommen in den Klassenstufen 5-6 die Klassenleitungsstunde und das Fach Lernen lernen.

An Gemeinschaftsschulen werden ab Klassenstufe 5 die beiden Fremdsprachen Französisch und Englisch gelernt, eine davon als abschlussrelevante »erste Fremdsprache«, die andere als Sprachkurs zur Vorbereitung auf mündliche Kommunikationssituationen in Alltag und Beruf. Letztere können die Schülerinnen und Schüler im Wahlpflichtbereich ab der Klassenstufe 7 auch als die für den Übergang in die gymnasiale Oberstufe bedeutsame »zweite Fremdsprache« wählen. Die anderen Schülerinnen und Schüler können die zweite Fremdsprache ab Klassenstufe 7 im Wahlpflichtbereich als berufsbezogenen Sprachkurs fortsetzen.

Durch unterrichtsorganisatorische und pädagogische Maßnahmen kann die Schullaufbahn in der Gemeinschaftsschule – und damit die Festlegung auf bestimmte Abschlüsse – möglichst lange offen gehalten werden.

Der Unterricht an der Gemeinschaftsschule findet für alle Schülerinnen und Schüler in Klassen- oder Kursgruppen statt. Den unterschiedlichen Leistungsmöglichkeiten der Schülerinnen und Schüler wird vor allem durch Formen binnendifferenzierenden Unterrichts und individueller Förderung entsprochen. In einem Teil der Fächer wird der Unterricht leistungsdifferenziert auf mindestens zwei lehrplanbezogen definierten Anspruchsebenen in Kursen erteilt. Anstelle von Kursen können auch klasseninterne Lerngruppen gebildet werden.

Die Fachleistungsdifferenzierung der Gemeinschaftsschule erfolgt nach folgenden Grundsätzen (Orientierungsmodell):

Der Unterricht wird

in **Mathematik** und in der **ersten Fremdsprache**

- in den Jahrgangsstufen 7 bis 9 auf zwei Anspruchsebenen als Grundkurs und Erweiterungskurs,
- in der Jahrgangsstufe 10 auf zwei Anspruchsebenen als Erweiterungskurs und Aufbaukurs,

in **Deutsch**

- in den Klassenstufen 8 und 9 auf zwei Anspruchsebenen als Grundkurs und Erweiterungskurs,
- in der Jahrgangsstufe 10 auf zwei Anspruchsebenen als Erweiterungskurs und Aufbaukurs

in **Biologie, Chemie** und **Physik**

- in der Klassenstufe 9 auf zwei Anspruchsebenen als Grundkurs und Erweiterungskurs,
- in der Klassenstufe 10 auf zwei Anspruchsebenen als Erweiterungskurs und Aufbaukurs erteilt.

Die Entscheidung über Abweichungen vom Orientierungsmodell trifft die Schulkonferenz im Benehmen mit der Schulaufsichtsbehörde.

Die Einstufung der Schülerinnen und Schüler in die Kurse bzw. klasseninternen Lerngruppen erfolgt entsprechend ihrer Leistungsentwicklung und ihrem Lernverhalten in den einzelnen Fächern unter Würdigung ihrer Gesamtpersönlichkeit. Die Einstufung wird halbjährlich überprüft. Im jeweiligen Abschlussjahrgang werden die Schülerinnen und Schüler in allen leistungsdifferenzierten Fächern entsprechend dem zu erwartenden Abschluss eingestuft.

Zusätzlich setzen die Schüler innerhalb des Wahlpflichtbereichs entsprechend ihrem Leistungsvermögen und ihren Neigungen einen individuellen Lernschwerpunkt. Sie wählen ab Klassenstufe 7 das Wahlpflichtfach, z.B. Englisch bzw. Französisch als 2. Fremdsprache oder Beruf und Wirtschaft plus 2. Fremdsprache als berufsbezogenen Sprachkurs bzw. ein Angebot der Schule, z.B. Arbeitslehre.

Der besseren Vorbereitung auf die Berufs- und Arbeitswelt dienen eine vertiefte Berufsorientierung, u.a. mit Betriebserkundungen, einem wöchentlichen Praxistag und einem dreiwöchiges Betriebspraktikum.

### **Klassenwiederholung**

Bis in Klassenstufe 8 steigt jede Schülerin und jeder Schüler zu Beginn eines neuen Schuljahres ohne Versetzungsentscheidung in die nächsthöhere Klassenstufe auf, wobei eine Wiederholung auf freiwilliger Grundlage möglich ist.



## Abschlüsse und Berechtigungen

An der Gemeinschaftsschule können folgende Abschlüsse und Berechtigungen im Rahmen von zentralen Abschlussprüfungen erworben werden:

- **Hauptschulabschluss nach Klassenstufe 9**  
Dieser Abschluss ist in der Regel die Grundlage für eine Berufsausbildung oder den Eintritt in ein Berufsgrundbildungsjahr.
- **Hauptschulabschluss mit der Berechtigung zum Übergang in eine Handelsschule, Gewerbeschule oder Sozialpflegeschule nach Klassenstufe 9**  
Voraussetzung für diese Berechtigung ist ein entsprechendes Notenprofil. Diese Schulen führen in einem zweijährigen Bildungsgang zu einem mittleren Bildungsabschluss.
- **Hauptschulabschluss mit der Berechtigung zum Eintritt in die Klassenstufe 10 der Gemeinschaftsschule**  
Voraussetzung ist ein entsprechendes Notenprofil.
- **Mittlerer Bildungsabschluss nach Klassenstufe 10**  
Dieser Abschluss ist Grundlage für eine Berufsausbildung und für den Übergang in weiterführende berufs- und studienbezogene Bildungsgänge. Er berechtigt z. B. zum Besuch einer Fachoberschule.
- **Mittlerer Bildungsabschluss nach abgeschlossener Berufsausbildung**  
Wird die Gemeinschaftsschule ohne mittleren Bildungsabschluss verlassen, anschließend aber



eine Berufsausbildung in einem anerkannten Ausbildungsberuf erfolgreich absolviert, so werden den Schülern die Berechtigungen des mittleren Bildungsabschlusses zuerkannt. Voraussetzung ist jedoch eine mindestens fünfjährige Teilnahme am Fremdsprachenunterricht, die mindestens mit der Note *ausreichend* abgeschlossen wurde. Außerdem muss im Abschlusszeugnis der Berufsschule ein Notendurchschnitt von mindestens 3,0 erreicht werden (ausgenommen Sport).

■ **Mittlerer Bildungsabschluss mit der Berechtigung zum Übergang in die gymnasiale Oberstufe nach der Klassenstufe 10**

Voraussetzung ist ein entsprechendes Notenprofil und in der Regel der Nachweis von zwei Fremdsprachen. An bestimmten Standorten ist der Übergang in die gymnasiale Oberstufe auch mit nur einer Fremdsprache möglich. In Aufbaukursen wird auf die gymnasiale Oberstufe vorbereitet. Die gymnasiale Oberstufe an Gemeinschaftsschulen umfasst die Jahrgangsstufen 11–13. Der Klassenstufe 11, in der der Unterricht noch im Klassenverband stattfindet, kommt dabei als Einführungsphase eine besondere Gelenkfunktion zu.

Mit Beginn der Hauptphase belegt jeder Schüler und jede Schülerin sowohl die drei Kernfächer Deutsch, Mathematik und Fremdsprache (zwei davon auf E-Kurs Niveau), als auch – in Form von G-Kursen – ein gesellschaftswissenschaftliches und ein naturwissenschaftliches Fach, ein künstlerisches Fach, Religion, Sport sowie ein Neigungsfach und das Seminarfach. Zu den Abschlüssen und den Berechtigungen, die in der gymnasialen Oberstufe erworben werden können, finden Sie nähere Ausführungen unter Gymnasium (Seite 21).

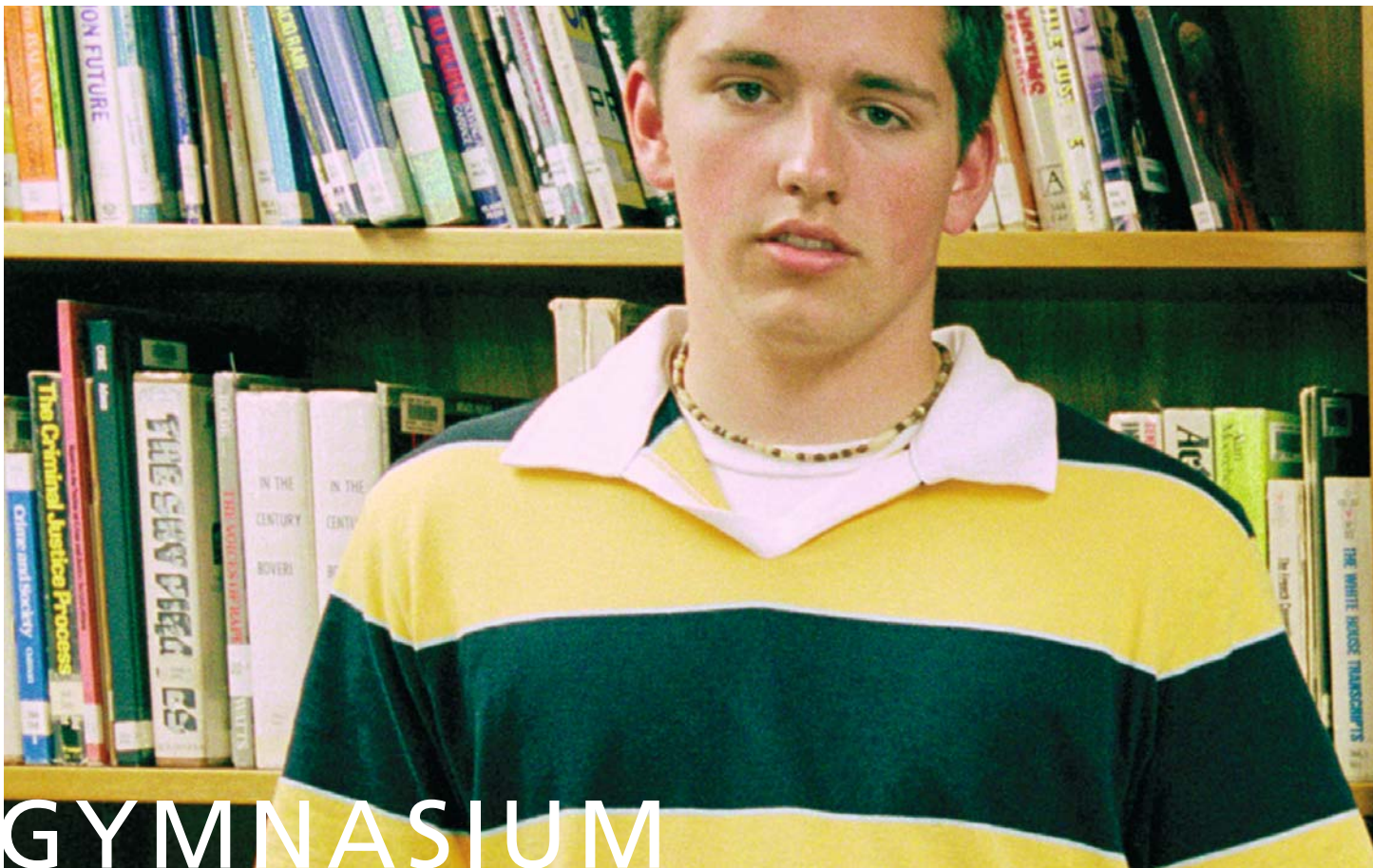

Bildungsziel des Gymnasiums ist der Erwerb der allgemeinen Hochschulreife. Durch Lernziele, Lerninhalte und Lernverfahren des Gymnasiums werden die Schüler angemessen auf ein wissenschaftliches Studium vorbereitet. Gleichzeitig ermöglicht der Bildungsgang am Gymnasium den Eintritt in berufsbezogene Bildungsgänge. Im gymnasialen Bildungsgang des Saarlandes ist Französisch Pflichtfremdsprache.

Mit Beginn des Schuljahres 2001/02 wurde im Saarland das achtjährige Gymnasium eingeführt. Ein früherer Erwerb der allgemeinen Hochschulreife ist für die persönliche und berufliche Zukunft der Schüler von großer Bedeutung. Sie können ein Jahr früher ein Studium aufnehmen oder eine Ausbildung beginnen. Damit verbessern sie ihre Startchance auf einem zunehmend internationalen Arbeitsmarkt.

### **Unterrichtsorganisation**

Der Unterricht wird in den Klassenstufen 5 bis 10 in allen Fächern grundsätzlich im Klassenverband erteilt. Er umfasst folgende Fächer: Deutsch, Mathematik, 1. Fremdsprache, 2. Fremdsprache, 3. Fremdsprache, Erdkunde, Geschichte, Sozialkunde, Biologie, Chemie, Physik, Naturwissenschaften, Religion, Bildende Kunst, Musik und Sport.

In der Klassenstufe 10 können weitere Fächer wie Informatik, Technik, Philosophie oder Darstellendes Spiel hinzutreten.

Für Schulen mit besonderem Profil gelten zum Teil eigene Regelungen.



### Im Saarland stehen an fast allen Gymnasien verschiedene Zweige zur Wahl:

- Die meisten Gymnasien führen einen sprachlichen Zweig. Sie beginnen in der Regel mit Französisch oder Englisch; in Klassenstufe 6 kommt eine zweite, in Klassenstufe 8 eine dritte Pflichtfremdsprache hinzu (vgl. S. 40/41: *Sprachenfolgen an Gymnasien*).
- An einigen Standorten wird Latein als 1. Fremdsprache angeboten. 2. Fremdsprache ist in diesem Fall entweder Französisch (mit Griechisch im altsprachlichen Zweig oder Englisch als dritter Fremdsprache) oder an einigen Schulen auch Englisch (mit Französisch als dritter Fremdsprache). Das Marie-Luise-Kaschnitz-Gymnasium Völklingen und das Geschwister-Scholl-Gymnasium Lebach bieten im Rahmen des Schulversuchs »Latein Plus« die Möglichkeit an, in der Klassenstufe 5 parallel zu der ersten Fremdsprache Latein mit dem Unterricht in Englisch zu beginnen.
- Im naturwissenschaftlichen Zweig gibt es die Sprachenfolge Französisch/Englisch oder Englisch/Französisch. Ab Klassenstufe 8 ist Physik schriftliches Fach. Zudem erhalten die Schüler ab Klassenstufe 8 verstärkt Unterricht in Chemie und Biologie.

- Am Gymnasium am Krebsberg Neunkirchen, am Gymnasium am Schloss Saarbrücken und am Robert-Schuman-Gymnasium Saarlouis ist ein Musikzweig eingerichtet, in dem das Fach Musik in den Klassenstufen 5 bis 10 mit vier Wochenstunden unterrichtet wird. Ab Klassenstufe 8 ist es schriftliches Fach. Daneben bieten zwei weitere Schulen in der Unter- und Mittelstufe verstärkt Musikunterricht an: Das Geschwister-Scholl-Gymnasium Lebach und das Gymnasium am Stefansberg Merzig.
- Am Saarpfalz-Gymnasium Homburg, am Albert-Einstein-Gymnasium Völklingen und am Max-Planck-Gymnasium Saarlouis ist ein Zweig eingerichtet, in dem ab der Klassenstufe 8 Informatik schriftliches Fach ist und an die Stelle der 3. Fremdsprache tritt.
- Am Gymnasium am Rotenbühl Saarbrücken ist ein Sportzweig eingerichtet. Das Fach Sport wird in den Klassenstufen 5 bis 7 mit vier bzw. fünf Wochenstunden unterrichtet; ab Klassenstufe 8 tritt Sport als schriftliches Fach an die Stelle der dritten Fremdsprache.
- Am Gymnasium am Stefansberg Merzig ist ein biowissenschaftlicher Zweig eingerichtet. Ab Klassenstufe 8 ist Biologie schriftliches Fach und tritt an die Stelle der 3. Fremdsprache.
- An mehreren Gymnasien im Saarland ist zur Förderung der Mehrsprachigkeit ein bilingualer Zug mit verstärktem Fremdsprachenunterricht in den Klassenstufen 5 und 6 sowie fremdsprachigem Sachfachunterricht eingerichtet. Deutsch-französische bilinguale Züge gibt es an folgenden Schulen: Illtal-Gymnasium Illingen, Robert-Schuman-Gymnasium Saarlouis, Privates Gymnasium Johanneum Homburg. An diesen Gymnasien besteht zudem die Möglichkeit, neben dem deutschen Abitur das französische Baccalauréat zu erwerben. Deutsch-englische bilinguale Züge sind eingerichtet am Christian von Mannlich-Gymnasium Homburg, am Max-Planck-Gymnasium Saarlouis und am Gymnasium am Rotenbühl Saarbrücken.
- Das Deutsch-Französische Gymnasium ist eine binationale Begegnungsschule, an der deutsche und französische Schüler in integrierten Klassen / Gruppen von deutschen und französischen Lehrkräften in beiden Sprachen unterrichtet werden. In dem besonderen bikulturellen und binationalen Umfeld der Schule werden die Schüler zur Zweisprachigkeit geführt und können so frühzeitig interkulturelle Erfahrungen machen und Kompetenzen entwickeln, die für die Berufswelt von morgen von hoher Bedeutung sind. Das Zeugnis über das bestandene deutsch-französische Abitur verleiht alle Berechtigungen, die mit der deutschen allgemeinen Hochschulreife und dem französischen Baccalauréat verbunden sind.

### **Gymnasiale Oberstufe am allgemein bildenden achtjährigen Gymnasium**

Die gymnasiale Oberstufe umfasst an allgemein bildenden achtjährigen Gymnasien die Jahrgangsstufen 10–12. Der Klassenstufe 10, in der der Unterricht noch im Klassenverband erteilt wird, kommt dabei im achtjährigen Gymnasium als Einführungsphase eine besondere Gelenkfunktion zu.

Mit Beginn der Hauptphase belegt jeder Schüler und jede Schülerin sowohl die drei Kernfächer Deutsch, Mathematik und Fremdsprache (zwei davon auf E-Kurs Niveau) als auch – in Form von Grundkursen – ein gesellschaftswissenschaftliches und ein naturwissenschaftliches Fach, ein künstlerisches Fach, Religion, Sport sowie ein Neigungsfach und das Seminarfach.

## **Gymnasiale Oberstufe an Oberstufengymnasien**

Die Beruflichen Gymnasien, das Wirtschaftswissenschaftliche Gymnasium und das Technisch-Wissenschaftliche Gymnasium sind dreijährige Oberstufengymnasien. Sie nehmen Schülerinnen und Schüler der Erweiterten Realschule und Gesamtschule – später Gemeinschaftsschule – mit einer Übergangsberechtigung für die gymnasiale Oberstufe oder Gymnasiasten mit der Versetzung nach Klassenstufe 10 auf. An allen Standorten kann die allgemeine Hochschulreife erworben werden.

An den Beruflichen Gymnasien, am Wirtschaftswissenschaftlichen Gymnasium und am Technisch-Wissenschaftlichen Gymnasium wird in der Hauptphase das berufliche Profulfach als E-Kurs belegt.

Am Technisch-Wissenschaftlichen Gymnasium Dillingen ist ein allgemein bildender Zweig der gymnasialen Oberstufe eingerichtet.

## **Abschlüsse und Berechtigungen**

### ■ **Abitur**

Auf der Grundlage einer schriftlichen und einer mündlichen Prüfung sowie der Leistungen in den beiden Jahren der Hauptphase der gymnasialen Oberstufe erwirbt der Schüler die allgemeine Hochschulreife (Abitur), die zur Aufnahme eines Studiums an den Hochschulen aller Bundesländer berechtigt.

Schüler, die das Gymnasium vor Ablegen der Abiturprüfung verlassen, können folgende Abschlüsse / Berechtigungen erwerben:

### **Gleichstellungen mit Abschlüssen anderer Schulformen**

#### ■ **Hauptschulabschluss**

Mit der Versetzung in die Klassenstufe 10 wird von der Schule ein dem Hauptschulabschluss gleichwertiger Abschluss zuerkannt.

#### ■ **Mittlerer Bildungsabschluss**

Mit der Versetzung in die Hauptphase der gymnasialen Oberstufe (Klassenstufe 11) wird von der Schule der mittlere Bildungsabschluss zuerkannt.

Wird das Gymnasium nach Klassenstufe 9 mit Hauptschulabschluss und mit mindestens ausreichenden Leistungen in einer Fremdsprache verlassen und anschließend eine Berufsausbildung erfolgreich absolviert, erhalten die Schüler die Berechtigung eines mittleren Bildungsabschlusses zuerkannt, sofern im Abschlusszeugnis der Berufsschule ein Notendurchschnitt von mindestens 3,0 erreicht wurde (ohne Sportnote).

#### ■ **Schulischer Teil der Fachhochschulreife**

Bei Nachweis bestimmter Leistungen kann frühestens nach dem ersten Jahr der Hauptphase der Oberstufe der schulische Teil der Fachhochschulreife erworben werden. Das hierüber vom Ministerium für Bildung ausgestellte Zeugnis berechtigt in Verbindung mit einem Praktikum im vorgeschriebenen Umfang zum Studium an einer Fachhochschule im Saarland und in der Mehrzahl der übrigen Bundesländer.

Der schulische Teil der Fachhochschulreife bzw. das Abitur berechtigen auch zum Eintritt in bestimmte Höhere Berufsfachschulen, an denen eine gehobene Assistentenausbildung absolviert werden kann.

A young boy with dark hair, wearing a grey polo shirt with a red backpack and blue shorts, stands smiling in a school hallway. He is positioned in front of a green door with a window showing trees outside. The text 'SONDERPÄDAGOGISCHE FÖRDERUNG IN REGEL- UND FÖRDERSCHULEN' is overlaid in large white letters across the middle of the image.

# SONDERPÄDAGOGISCHE FÖRDERUNG IN REGEL- UND FÖRDERSCHULEN

Beeinträchtigungen jeglicher Art stellen die betroffenen jungen Menschen und ihre Eltern vor besondere Herausforderungen.

Jede Schülerin und jeder Schüler mit sonderpädagogischem Förderbedarf hat Anspruch auf angemessene sonderpädagogische Förderung. Der Erziehungsauftrag der Regelschulen umfasst grundsätzlich auch die Schüler und Schülerinnen mit sonderpädagogischem Förderbedarf. Diese können aber auch in den speziellen Förderschulen unterrichtet werden.

Die Wahl des Förderortes richtet sich dabei vorrangig nach den Erziehungszielen der Eltern. Wünschen die Eltern die gemeinsame Unterrichtung, können ihre Kinder in der Regelschule mit Unterstützung von Sonderpädagoginnen und Sonderpädagogen unterrichtet werden.

Alternativ bieten die Förderschulen im Saarland vielfältige und umfassende Fördermöglichkeiten vom frühen Kindesalter an bis hin zur Vorbereitung auf eine spätere Eingliederung in Beruf und Gesellschaft.



## Integration beeinträchtigter Kinder

Auf Antrag der Eltern können Kinder mit sonderpädagogischem Förderbedarf gemeinsam mit Kindern ohne Beeinträchtigungen in Regelschulen unterrichtet werden.

Wenn Eltern für ihr beeinträchtigtes Kind einen gemeinsamen Unterricht mit nicht beeinträchtigten Kindern wünschen, sind folgende Schritte zu beachten:

- Die Eltern können mit einem formlosen Schreiben an die ausgewählte Schule die integrative Unterrichtung ihres beeinträchtigten Kindes beantragen.
- Der sonderpädagogische Förderbedarf wird durch die Schulaufsichtsbehörde auf Grund einer Überprüfung festgestellt.
- Der Förderausschuss berät über die kind- und umfeldbezogenen Bedingungen der beantragten Integration. Dem Förderausschuss gehören als stimmberechtigte Mitglieder die Eltern des Kindes, je eine Lehrperson der betreffenden Regel- und Förderschule sowie der Leiter der Regelschule als Vorsitzender an.
- Die Schulaufsichtsbehörde entscheidet, ob dem Antrag auf integrative Unterrichtung entsprochen werden kann.

Beim Übergang eines beeinträchtigten Kindes, das in der Grundschule am gemeinsamen Unterricht teilgenommen hat, in eine weiterführende Schule ist folgendes zu beachten:

1. Die Erziehungsberechtigten melden ihr Kind unter Beachtung der Anmeldetermine bei einer Regelschule an.
2. Bei dieser Anmeldung weisen sie auf den festgestellten sonderpädagogischen Förderungsbedarf ihres Kindes hin.
3. Die weiterführende Schule bildet einen Förderausschuss und leitet ihre Empfehlung an die Schulaufsichtsbehörde weiter.
4. Die Schulaufsichtsbehörde entscheidet über die Fortführung der integrativen Unterrichtung in der Sekundarstufe I.

Schwerpunkt der sonderpädagogischen Förderung ist es, Kinder individuell zu fördern und Anreize zur Erreichung eines qualitativ höheren Entwicklungsniveaus zu geben.

Entsprechend den verschiedenen Arten von Beeinträchtigung werden sieben Bereiche der sonderpädagogischen Förderung unterschieden. Diese werden bei der gemeinsamen Unterrichtung berücksichtigt und für jede Form gibt es spezielle Förderschulen.

## Förderschulen

Entsprechend den verschiedenen Arten von Beeinträchtigungen gibt es im Saarland:

- eine Förderschule für Blinde und Sehbehinderte
- eine Förderschule für Gehörlose und Schwerhörige
- eine Förderschule Sprache,
- zwei Förderschulen körperliche und motorische Entwicklung
- vier Förderschulen soziale Entwicklung
- 12 Förderschulen geistige Entwicklung und
- 19 Förderschulen Lernen sowie den
- Krankenhaus- und Hausunterricht.

In den Förderschulen unterstützen speziell ausgebildete Lehrkräfte sowie weitere Fachkräfte die Kinder auf ihrem Weg durch die gesamte Schulzeit. Für die sonderpädagogische Förderung ist die enge Zusammenarbeit mit den Eltern genauso selbstverständlich wie die Zusammenarbeit mit Ärzten, Therapeuten, dem Sozial- und Gesundheitswesen, der Jugendhilfe oder der Arbeitsverwaltung. Förderschulen stellen ein wichtiges Angebot in unserem Schulsystem dar.

## Abschlüsse und Berechtigungen

Die Förderschulen für Sinnesbeeinträchtigte, die Förderschulen für körperliche und motorische Entwicklung, die Förderschule Sprache sowie die Förderschulen für soziale Entwicklung schließen mit dem Hauptschulabschluss ab.

Der erfolgreiche Abschluss der Förderschule Lernen entspricht dem erfolgreichen Besuch der Klassenstufe 8 eines zum Hauptschulabschluss führenden Bildungsganges. Er berechtigt zum Eintritt in das schulische Berufsgrundbildungsjahr (BGJ) oder in eine Fachklasse der Berufsschule im Rahmen der beruflichen Erstausbildung in einem entsprechenden Berufsausbildungsverhältnis im dualen System.

Zudem bietet die Mehrzahl der Förderschule Lernen ein freiwilliges 10. Schuljahr zum Erwerb des Hauptschulabschlusses an.

Seit dem Schuljahr 2008/2009 wird an den Förderschulen Lernen das Fach Englisch als Wahlpflichtfach angeboten. Damit wird für Schülerinnen und Schüler die Möglichkeit geschaffen, nach erfolgreichem Abschluss des freiwilligen 10. Schuljahres die Berechtigung zu erwerben, zur Handelsschule, zur Gewerbeschule oder Sozialpflegeschule überzugehen. Voraussetzung ist, dass die Schülerinnen und Schüler das Fach Englisch ab der Klassenstufe 7 belegen.

# BERATUNG

Eltern, die einen *besonderen* Beratungsbedarf haben, können sich an das Ministerium für Bildung wenden.

Zudem werden in Wohnortnähe eigene Sprechstunden angeboten.

## Schulregion Saarbrücken

dienstags 14 bis 16 Uhr  
Christine Ewen  
Hohenzollernstraße 60  
(im Ministerium)  
66117 Saarbrücken  
Tel. 0681-501-73 14

## Schulregion Saarlouis

dienstags 14 bis 16 Uhr  
Barbara Wagner  
Kaiser-Wilhelm-Straße 15  
(Verwaltungsgericht)  
66740 Saarlouis  
Tel. 06831-4 47-2 82 (Außenstelle)  
Tel. 06 81-501-75 68 (Ministerium)

## Schulregion Merzig-Wadern

dienstags 14 bis 16 Uhr  
Gabriele Hiry  
Bahnhofstraße 44 (im Landratsamt)  
66663 Merzig  
Tel. 0 68 61-14 46 (Außenstelle)  
Tel. 0681-501-75 21 (Ministerium)

## Schulregion St. Wendel

donnerstags 14 bis 16 Uhr  
Claus Grenner  
Mommstraße 27  
66606 St. Wendel  
Tel. 0 68 51-80 13 60 (Außenstelle)  
Tel. 0681-501-74 25 (Ministerium)

## Schulregion Regionalverband Neunkirchen

dienstags 13.30 bis 15.30 Uhr  
Christine Federkeil  
Lindenallee 13  
66538 Neunkirchen  
Tel. 0 68 24-9 06 88 39 (Außenstelle)  
Tel. 0681-501-75 18 (Ministerium)  
13.30–15.30 Uhr, dienstags und donnerstags

## Schulregion Homburg

donnerstags 14 bis 16 Uhr  
Iris Becker  
Am Markt 9  
66386 St. Ingbert  
Tel. 0 68 94-9 21 41 16 (Außenstelle)  
Tel. 0681-501-7309 (Ministerium)

# ADRESSEN

## Erweiterte Realschulen

### Regionalverband Saarbrücken

#### Erweiterte Realschule Friedrichsthal Edith-Stein-Schule

Im Grühlingswald 19  
66299 Friedrichsthal  
Tel. 06897-9999030  
Fax 06897-99990320  
rektor.hillen@t-online.de

#### Erweiterte Realschule Großrosseln\* Robert-Schuman-Schule

In den Kreuzlängten 12 a  
66352 Großrosseln  
Tel. 06809-997910  
Fax 06809-997915  
ers.grossrosseln@yahoo.de

#### Erweiterte Realschule Heusweiler Friedrich-Schiller-Schule

Schillerstraße 65  
66265 Heusweiler  
Tel. 06806-6308  
Fax 06806-6634  
geiser@schiller-schule-heusweiler.de

#### Erweiterte Realschule Kleinblittersdorf\*

Wintringer Straße 78  
66271 Kleinblittersdorf  
Tel. 06805-1445  
Fax 06805-8427  
hans-adol.fischer@  
ers-kleinblittersdorf.com

#### Erweiterte Realschule Püttlingen Peter-Wust-Schule

Pickardstraße 33  
66346 Püttlingen  
Tel. 06898-64421  
Fax 06898-64431  
pws@sanet.de

#### Erweiterte Realschule Quierschied Taubenfeldschule

Im Eisengraben 25  
66287 Quierschied  
Tel. 06897-62212  
Fax 06897-63478  
ersquierschied@handshake.de

#### Erweiterte Realschule Saarbrücken-Bruchwiese

Sachsenweg 8  
66121 Saarbrücken  
Tel. 0681-635032  
Fax 0681-61598  
susanne.lauer@gbs-schulen.de

#### Erweiterte Realschule Saarbrücken-Güdingen

Saargemünder Straße 157 a  
66130 Saarbrücken  
Tel. 0681-8739715  
Fax 0681-8739990  
ers-guedingen@t-online.de

#### Erweiterte Realschule Saarbrücken-Klarenthal Katharine-Weißgerber-Schule

Hauptstraße 54  
66127 Saarbrücken  
Tel. 06898-37558  
Fax 06898-935899  
schulleitung@ers-klarenthal.de

#### Erweiterte Realschule Saarbrücken-Ludwigspark\*\*

Im Ludwigspark  
66113 Saarbrücken  
Tel. 0681-9471970  
Fax 0681-47652  
nicole.seinsoth@gbs-schulen.de

#### Erweiterte Realschule Sulzbach am Vopeliuspark

Parkstraße 10  
66280 Sulzbach  
Tel. 06897-9520950  
Fax 06897-95209529  
roswitha.bachinger@gbs-schulen.de

#### Erweiterte Realschule Völklingen I Am Sonnenhügel

Heinestraße 70  
66333 Völklingen  
Tel. 06898-9149730  
Fax 06898-296911  
schulleitung@ers-sonnenhuegel.de

#### Erweiterte Realschule Völklingen II Hermann-Neuberger Schule

Heinestraße 70  
66333 Völklingen  
Tel. 06898-9149730  
Fax 06898-296911  
schulleitung@hns-vk.de

### Private Schule

#### Erweiterte Realschule Herz-Jesu

Schulstraße 30  
66130 Saarbrücken  
Tel. 06893-802759  
Fax 06893-8010127  
info@ers-herz-jesu.de

#### Anmerkung:

\* Zur Förderung der Zweisprachigkeit besteht an den Erweiterten Realschulen in Großrosseln und Kleinblittersdorf ein bilinguales Angebot mit verstärktem Französischunterricht und französischsprachigem Sachfach-Unterricht.

\*\* Diese Schule nimmt keine Schüler mehr in Klassenstufe 5 auf.

## Kreis Saarlouis

### **Erweiterte Realschule Bous Ensdorf**

**Marie-Curie-Schule**  
Friedrich-Ebert-Straße 35  
66359 Bous  
Tel. 06834-1329  
Fax 06834-1345  
sekretariat@ersbous.de

### **Erweiterte Realschule Dillingen**

Schule am Römerkastell  
66763 Dillingen  
Tel. 06831-9869600  
Fax 06831-9869601  
sekretariat@ers-dillingen.de

### **Erweiterte Realschule Lebach**

**Theeltalschule**  
Mottener Straße 52  
66822 Lebach  
Tel. 06881-3065  
Fax 06881-3025  
ers.lebach@gmx.de

### **Erweiterte Realschule Nalbach**

**Schule am Litermont**  
Josefstraße 11  
66809 Nalbach  
Tel. 06838-983706  
Fax 06838-983708  
ers-nalbach@t-online.de

### **Erweiterte Realschule Rehlingen-Siersburg**

**Lothar-Kahn-Schule**  
Beckinger Straße 38  
66780 Rehlingen-Siersburg  
Tel. 06835-92240  
Fax 06835-922414  
info@ers-rehlingen-siersburg.de

### **Erweiterte Realschule Saarlouis I**

St. Nazairer Allee 6  
66740 Saarlouis  
Tel. 06831-41878  
Fax 06831-41898  
dkoch@ers1sls.de

### **Erweiterte Realschule Saarlouis II Martin-Luther-King-Schule**

Kreuzbergstraße 87  
66740 Saarlouis  
Tel. 06831-80056  
Fax 06831-80057  
mlksls\_kreuzb@yahoo.de

### **Erweiterte Realschule Saarwellingen**

Schulzentrum  
66793 Saarwellingen  
Tel. 06838-90060  
Fax 06838-900620  
ers.saarwellingen@t-online.de

### **Erweiterte Realschule Schmelz**

**Kettelerschule**  
Wilhelm-Busch-Straße 11  
66839 Schmelz  
Tel. 06887-2570  
Fax 06887-887126  
ers-schmelz@t-online.de

### **Erweiterte Realschule Schwalbach Johannes-Gutenberg-Schule**

Weiherstraße  
66773 Schwalbach  
Tel. 06834-953953  
Fax 06834-953954  
jgs@jgs-schwalbach.de

### **Erweiterte Realschule Überherrn\***

Comeniusstraße 22  
66802 Überherrn  
Tel. 06836-2531  
Fax 06836-2031  
erw.realschule.ueberherrn@t-online.de

### **Erweiterte Realschule Wallerfangen**

Bungertstraße 30  
66798 Wallerfangen  
Tel. 06831-964585  
Fax 06831-964594  
erswfg@t-online.de

## Private Schule

### **Nikolaus-Groß-Schule**

Dillinger Straße 67  
66822 Lebach  
Tel. 06881-91323  
Fax 06881-91324  
ngs-lebach@t-online.de

Anmerkung:

\* Zur Förderung der Zweisprachigkeit besteht an der Erweiterten Realschule Überherrn ein bilinguales Angebot mit verstärktem Französisch-Unterricht und französischsprachigem Sachfach-Unterricht.

## Kreis Merzig-Wadern

### **Erweiterte Realschule Beckinggen**

#### **Friedrich-Bernhard-Karcher-Schule**

Hindenburgstraße 19  
66701 Beckingen  
Tel. 0 68 35-60 81 90  
Fax 0 68 35-60 81 99  
sekretariat@ers-beckinggen.de

### **Erweiterte Realschule Merzig Christian-Kretzschmar-Schule**

Von-Boch-Straße 73  
66663 Merzig  
Tel. 0 68 61-77 07 70  
Fax 0 68 61-7 70 77 29  
info@ers-merzig.de

### **Erweiterte Realschule Perl Konrad-Adenauer-Schule\*\***

Auf dem Sabel 2  
66706 Perl  
Tel. 0 68 67-9 11 10  
Fax 0 68 67-91 11 10  
ers-perl@t-online.de

### **Erweiterte Realschule Wadern**

#### **Graf-Anton-Schule**

Gartenfeldstraße 23  
66687 Wadern  
Tel. 0 68 71-92 30 20  
Fax 0 68 71-9 23 02 30  
erswadern@t-online.de

### **Erweiterte Realschule Weiskirchen\***

#### **Eichenlaubschule**

Am Marktplatz 1  
66709 Weiskirchen  
Tel. 0 68 76-3 45  
Fax 0 68 76-75 40  
office@ersweiskirchen.de

Anmerkungen:

\*Zur Förderung der Zweisprachigkeit besteht ein bilinguales Angebot mit verstärktem Englisch-Unterricht und englischsprachigem Sachfach-Unterricht.

\*\* Diese Schule nimmt keine Schüler mehr in Klassenstufe 5 auf.

## Kreis St. Wendel

### **Erweiterte Realschule Freisen**

Schulstraße 35–43  
66629 Freisen  
Tel. 0 68 55-79 92  
Fax 0 68 55-99 69 02  
ers.freisen@t-online.de

### **Erweiterte Realschule Namborn-Oberthal**

Schwimmbadstraße 39  
66649 Oberthal  
Tel. 0 68 54-72 06  
Fax 0 68 54-72 30  
verwaltung@ers-namborn-  
oberthal.eu

### **Erweiterte Realschule Nonnweiler**

**Ringwallschule**  
Kannenberg 1  
66620 Nonnweiler  
Tel. 0 68 75-74 45  
Fax 0 68 75-74 95  
ers-ringwallschule@t-online.de

### **Erweiterte Realschule St. Wendel**

Willi-Graf-Straße 3  
66606 St. Wendel  
Tel. 0 68 51-9 31 90  
Fax 0 68 51-93 19 33  
info@ers-sanktwendel.de

### **Erweiterte Realschule Schaumberg Theley**

Toni-Lermen-Straße 2  
66636 Theley  
Tel. 0 68 53-9 12 80  
Fax 0 68 53-91 28 50  
ers.theley@t-online.de

## Kreis Neunkirchen

### **Erweiterte Realschule Eppelborn**

Hellbergstraße  
66571 Eppelborn  
Tel. 0 68 81-96 21 27  
Fax 0 68 81-96 21 29  
ers.eppelborn@web.de

### **Erweiterte Realschule Illingen**

Schwarzer Weg 2  
66557 Illingen  
Tel. 0 68 25-9 42 00  
Fax 0 68 25-94 20 11  
rs\_illingen@t-online.de

### **Erweiterte Realschule Merchweiler**

Bildstockstraße 127  
66589 Merchweiler  
Tel. 0 68 25-4 22 61  
Fax 0 68 25-4 22 62  
ers-merchweiler@t-online.de

### **Erweiterte Realschule Neunkirchen-Stadtmitte**

Lutherstraße 2  
66538 Neunkirchen  
Tel. 0 68 21-99 97 10  
Fax 0 68 21-99 9 71 30  
postmaster@ers-neunkirchen.de

### **Erweiterte Realschule Neunkirchen-Wellesweiler Alex-Deutsch-Schule**

Pestalozzistraße 7  
66539 Neunkirchen  
Tel. 0 68 21-9 40 90  
Fax 0 68 21-94 09 40  
info@alex-deutsch-schule.de

### **Erweiterte Realschule Ottweiler**

#### **Anton-Hansen-Schule**

Seminarstraße 56  
66564 Ottweiler  
Tel. 0 68 24-53 20  
Fax 0 68 24-43 61  
ersotw@web.de

### **Erweiterte Realschule Spiesen-Elversberg Albert-Schweitzer-Schule**

Am Ring 39 a  
66583 Spiesen-Elversberg  
Tel. 0 68 21-9 70 00  
Fax 0 68 21-97 00 13  
j.ludt@ers-spiesen-elversberg.de

## Saarpfalz-Kreis

**Erweiterte Realschule  
Blieskastel  
Geschwister-Scholl-Schule**  
Schulzentrum  
66440 Blieskastel  
Tel. 0 68 42-92 37 60  
Fax 0 68 42-92 37 66 oder 77  
ers-blk@t-online.de

**Erweiterte Realschule  
Homburg I  
Robert-Bosch-Schule**  
Virchowstraße 7  
66424 Homburg  
Tel. 0 68 41-9 23 30  
Fax 0 68 41-92 33 26  
schulleiter.ers1-hom@  
saarpfalz-kreis.de

**Erweiterte Realschule  
Homburg II**  
Cranachstraße 7  
66424 Homburg  
Tel. 0 68 41-97 29 30  
Fax 0 68 41- 9 72 93 21  
verwaltung@ers-homburg2.de

**Erweiterte Realschule Kirkel**  
Hauptstraße 75  
66459 Kirkel  
Tel. 0 68 41-98 00 40  
Fax 0 68 41-98 00 42 9  
sekretariat.ers-lim@  
saarpfalz-kreis.de

**Erweiterte Realschule  
Mandelbachtal  
Mandelbachtalschule**  
Vichter Straße 1  
66399 Mandelbachtal  
Tel. 0 68 03-3 90 00  
Fax 0 68 03-39 00 20  
sekretariat.ers-mbt@  
saarpfalz-kreis.de.de

**Erweiterte Realschule  
St. Ingbert  
Schmelzerwaldschule**  
Im Schmelzerwald 66  
66386 St. Ingbert  
Tel. 0 68 94-9 60 90  
Fax 0 68 94-96 09 18  
schmelzerwaldschule@web.de

**Erweiterte Realschule  
St. Ingbert-Rohrbach**  
Sportplatzstraße 3  
66386 St. Ingbert  
Tel. 0 68 94-95 63 01  
Fax 0 68 94-95 63 13  
ers-igb-rohbach@web.de

### Private Schulen

Folgende Privatschulen werden  
in ihrer bisherigen Form fortgeführt:

**Albertus-Magnus-Realschule**  
Auf der Mess 16  
66386 St. Ingbert  
Tel. 0 68 94-22 42  
Fax 0 68 94-32 87  
albertus-magnus-realschule@  
t-online.de

**Maximilian-Kolbe-Schule**  
Prälat-Schütz-Straße 15  
66540 Neunkirchen-  
Wiebelskirchen  
Tel. 0 68 21-9 50 40  
Fax 0 68 21-95 04 44  
maximilian-kolbe.schule@  
bistum-trier.de

**Willi-Graf-Realschule**  
Sachsenweg 3  
66121 Saarbrücken  
Tel. 0 68 1-6 68 35 12  
Fax 0 68 1-6 68 35 30  
willi-graf-rs@t-online.de

## Waldorfschulen

Waldorfschulen sind private Schulen  
besonderer pädagogischer Prägung.

**Freie Waldorfschule  
Saarbrücken**  
Schulstraße 9-11  
66126 Saarbrücken  
Tel. 0 68 98-8 52 02 01  
Fax 0 68 98-84 75  
info@waldorfschule-saarbruecken.de

**Freie Waldorfschule  
Saar-Hunsrück**  
Schoosbergstraße 11  
66625 Nohfelden  
Tel. 0 68 52-8 25 99  
Fax. 0 68 52-80 20 78  
fws.walhausen@t-online.de

**Freie Waldorfschule Saarpfalz**  
Parkstraße  
66540 Bexbach  
Tel. 0 68 26-32 60 oder 21 30  
Fax 0 68 26-45 61 oder 5 24 01 26  
info@waldorfschule-bexbach.de

**Waldorfschule  
für Lern- und Erziehungshilfe  
Johannes-Schule**  
Neunkircher Straße 70  
66299 Friedrichsthal  
Tel. 0 68 97-84 00 00  
Fax 0 68 97-84 39 13  
info@johannes-schule.de

# Gesamtschulen

## Regionalverband Saarbrücken

### Gesamtschule Riegelsberg

Lindenstraße 9  
66292 Riegelsberg  
Tel. 06806-992 10  
Fax 06806-992140  
engel@gesri.de  
www.gesri.eu

### Gesamtschule Saarbrücken-Bellevue\*

Am Hagen 30  
66117 Saarbrücken  
Tel. 0681-926200 oder 9262010  
Fax 0681-9262017  
info@gesamtschule-bellevue.de  
www.gesamtschule-bellevue.de

### Gesamtschule Saarbrücken-Ludwigspark

Im Ludwigspark  
66113 Saarbrücken  
Tel. 0681-9471970  
Fax 0681-47652  
nicole.seinsoth@gbs-schulen.de  
www.gesamtschule-ludwigspark.de

### Gesamtschule Saarbrücken-Rastbachtal

Weißbürger Straße 23  
66113 Saarbrücken  
Tel. 0681-971460  
Fax 0681-73692  
sekretariat@rastbachtal.de  
www.rastbachtal.de

### Gesamtschule Sulzbachtal

An der Mühlenschule 3  
66125 Saarbrücken  
Tel. 06897-97460  
Fax 06897-74069  
schulleitung@gesamtschule-sulzbachtal.de  
www.gesamtschule-sulzbachtal.de

### Graf-Ludwig-Gesamtschule\*\* Völklingen-Ludweiler

Hohlstraße 35  
66333 Völklingen  
Tel. 06898-945810  
Fax 06898-9458129  
info@gesamtschule-graf-ludwig.de  
www.gesamtschule-graf-ludwig.de

## Kreis Saarlouis

### Integrierte Gesamtschule Dillingen

Industriestraße 40  
66763 Dillingen  
Tel. 06831-97860  
oder 06831-978610  
Fax 06831-978630  
schulleitung@  
gesamtschule-dillingen.de  
www.gesamtschule-dillingen.de

### Gesamtschule Wadgassen

Weberstraße 43  
66787 Wadgassen  
Tel. 06834-99415  
Fax 06834-99416  
c.marchal@gesamtschule-  
wadgassen.de  
www.gesamtschule-wadgassen.de

## Kreis Merzig-Wadern

### Gesamtschule Mettlach-Orscholz

Saarbrücker Straße 17  
66693 Mettlach  
Tel. 06865-91110  
Fax 06865-911100  
info@gesamtschule-orscholz.de  
www.gesamtschule-orscholz.de

### Peter-Dewes-Gesamtschule Losheim am See

Weiskirchener Straße 13  
66679 Losheim am See  
Tel. 06872-921960  
Fax 06872-9219630  
pedegelosheim@t-online.de  
www.pedegelosheim.de

## Kreis St. Wendel

### Gesamtschule Marpingen

Marienstraße 21  
66646 Marpingen  
Tel. 06853-91060  
Fax 06853-910611  
gesmarpingen@gesmarpingen.de  
www.gesmarpingen.de

### Gesamtschule Nohfelden-Türkismühle

Trierer Straße 23  
66625 Nohfelden  
Tel. 06852-90250  
Fax 06852-902511  
gesnohfelden@t-online.de  
www.ges-nohfelden.de

## Kreis Neunkirchen

### Gesamtschule Neunkirchen\*

Haspelstraße  
66538 Neunkirchen  
Tel. 06821-98240  
Fax 06821-982428  
info@gesamtschule-neunkirchen.de  
www.gesamtschule-neunkirchen.de

### Mühlbachschule Schiffweiler

Comeniusstraße 9  
66578 Schiffweiler  
Tel. 06821-96484-0  
Fax 06821-96484-28  
info@muehlbachschule.de  
www.muehlbachschule.de

#### Anmerkungen:

\* Die Gesamtschule Saarbrücken Bellevue ist ab dem Schuljahr 2011/2012 eine gebundene Ganztagschule. Das Ganztagskonzept setzt mit der Klassenstufe 5 neu ein.

\*\* Zur Förderung der Zweisprachigkeit ist an der Graf-Ludwig-Gesamtschule ein bilingualer deutsch-französischer Zug mit verstärktem Französisch und deutsch-französischem Sachfachunterricht eingerichtet.

\*\*\* Die Gesamtschule Neunkirchen ist eine gebundene Ganztagschule. Ein Nachmittag in der Woche ist frei von verpflichtenden Veranstaltungen. Der Unterricht ist auf den Vor- und Nachmittag verteilt und richtet sich nach der Stundentafel der Gesamtschulen. Er wird ergänzt durch Übungsstunden und Freizeitangebote.

## Saarpfalz-Kreis

### **Gesamtschule Bexbach**

Eichendorffweg 1  
66450 Bexbach  
Tel. 06826-93290  
Fax 06826-932929  
schulleiterin.ges-bex@  
saarpfalz-kreis.de  
www.gesamtschule-bexbach.de

### **Gesamtschule Gersheim\***

Schulstraße 32  
66453 Gersheim  
Tel. 06843-90070  
Fax 06843-9007127  
info@gesamtschule-gersheim.de  
www.gesamtschule-gersheim.de

## Private Schule

### **Montessori-Gesamtschule Saarbrücken**

Unterer Geisberg 20  
66121 Saarbrücken  
Tel. 0681-8910166  
Fax 0681-8910167  
sekretariat@montessori-sb.de  
www.montessori-sb.de

#### Anmerkungen:

\* Zur Förderung der Zweisprachigkeit ist an der Gesamtschule Gersheim ein bilingualer deutsch-französischer Zug mit verstärktem Französischunterricht und deutsch-französischem Sachfach-Unterricht eingerichtet.

## Binationale Schulen

### Regionalverband Saarbrücken

#### **Deutsch-Französisches Gymnasium Saarbrücken**

Halbergstraße 112  
66121 Saarbrücken  
Tel. 0681-996810  
Fax 0681-9968140  
information@dfg-lfa.org

### Kreis Merzig-Wadern

#### **Deutsch-Luxemburgisches Schengen-Lyzeum Perl**

Auf dem Sabel 2  
66706 Perl  
Tel. 06867-91110  
Tel. (Lux.) 00352-4785120  
Fax 06867-911127  
info@schengenlyzeum.eu  
www.schengenlyzeum.eu

## Gymnasien

### Regionalverband Saarbrücken

#### **Albert-Einstein-Gymnasium Völklingen**

Hohenzollernstraße 28  
66333 Völklingen  
Tel. 06898-91300  
Fax 06898-16594  
eg.vk@web.de

#### **Deutsch-Französisches Gymnasium Saarbrücken**

s. Binationale Schulen

#### **Gymnasium am Rotenbühl Saarbrücken**

Neugrabenweg 66-90  
66123 Saarbrücken  
Tel. 0681-936980  
Fax 0681-9369840  
schulleitung.gar@onlinehome.de

#### **Gymnasium am Schloss Saarbrücken**

Spichererbergstraße 15  
66119 Saarbrücken  
Tel. 0681-581884  
Fax 0681-52084  
gymnasium-am-schloss@web.de

#### **Ludwigsgymnasium Saarbrücken**

Stengelstraße 31  
66117 Saarbrücken  
Tel. 0681-926050  
Fax 0681-9260528  
sekretariat@  
ludwigsgymnasium.com

#### **Marie-Luise-Kaschnitz- Gymnasium Völklingen**

Lortzingstraße 2  
66333 Völklingen  
Tel. 06898-50280  
Fax 06898-502831  
post@mlk-vk.de

**Otto-Hahn-Gymnasium  
Saarbrücken**

Landwehrplatz 3  
66111 Saarbrücken  
Tel. 0681-37 98 10  
Fax 0681-3 79 81 11  
sekretariat@ohg-sb.de

**Theodor-Heuss-Gymnasium  
Sulzbach**

Quierschieder Weg 4  
66280 Sulzbach  
Tel. 06897-908 10  
Fax 06897-908128  
thg-sulzbach@gmx.de

**Warndtgymnasium Völklingen**

Am Warndtgymnasium 1  
66333 Völklingen  
Tel. 06898-9729900  
Fax 06898-70 15  
warndtgymnasium@t-online.de

**Private Schulen**

**Marienschule Saarbrücken**

Hohenzollernstraße 59 A  
66117 Saarbrücken  
Tel. 0681-5 13 67  
Fax 0681-5 70 33  
ms@marienschule-online.de

**Willi-Graf-Gymnasium  
Saarbrücken**

Sachsenweg 3  
66121 Saarbrücken  
Tel. 0681-66835 11  
Fax 0681-6683530  
wgg.sb@t-online.de

**Kreis Saarlouis**

**Albert-Schweitzer-Gymnasium  
Dillingen**

Karcherstraße 2  
66763 Dillingen  
Tel. 06831-976547  
Fax 06831-976089  
schulleitung@asg-dillingen.de

**Geschwister-Scholl-Gymnasium  
Lebach**

Straße der Weißen Rose  
66822 Lebach  
Tel. 06881-53033  
Fax 06881-53035  
sekretariat@gsg-lebach.de

**Gymnasium am Stadtgarten  
Saarlouis**

Holtzendorfferstraße 1  
66740 Saarlouis  
Tel. 06831-42985  
Fax 06831-12 14 12  
info@sgs-saar.de

**Johannes-Kepler-Gymnasium  
Lebach**

Dillinger Straße 67  
66822 Lebach  
Tel. 06881-53051  
Fax 06881-537030  
jkg-lebach@gmx.de

**Max-Planck-Gymnasium  
Saarlouis**

Pavillonstraße 24  
66740 Saarlouis  
Tel. 06831-94590  
Fax 06831-945930  
schulleitung@mpg-saarlouis.de

**Robert-Schuman-Gymnasium  
Saarlouis**

Prälat-Subtil-Ring 2  
66740 Saarlouis  
Tel. 06831-2262  
Fax 06831-12 10 01  
verwaltung@rsg-saarlouis.de

**Kreis Merzig-Wadern**

**Gymnasium am Stefansberg  
Merzig**

Waldstraße 48  
66663 Merzig  
Tel. 06861-939680  
Fax 06861-9396829  
gas-merzig@t-online.de

**Hochwald-Gymnasium Wadern**

Am Kaisergarten 1  
66687 Wadern  
Tel. 06871-90260  
Fax 06871-902699  
hwg@hwg-wadern.de

**Peter-Wust-Gymnasium Merzig**

Goethestraße 16a  
66663 Merzig  
Tel. 06861-939920  
Fax 06861-9399220  
mail@pwg-merzig.de

**Deutsch-Luxemburgisches  
Schengen-Lyzeum Perl**

s. Binationale Schulen S. 32

**Kreis St. Wendel**

**Cusanus-Gymnasium St. Wendel**

Missionshausstraße 14  
66606 St. Wendel  
Tel. 06851-93230  
Fax 06851-932333  
webmaster@cusanusgymnasium.de

**Gymnasium Wendalinum  
St. Wendel**

Schorlemerstraße 28  
66606 St. Wendel  
Tel. 06851-93220  
Fax 06851-932233  
info@gymnasium-wendalinum.de

**Private Schule**

**Arnold-Janssen-Gymnasium  
St. Wendel**

Missionshausstraße 50  
66606 St. Wendel  
Tel. 06851-805300  
Fax 06851-805375  
schulleitung@ajg-wnd.de

## Kreis Neunkirchen

### **Gymnasium am Krebsberg Neunkirchen**

Albert-Schweitzer-Straße 23  
66538 Neunkirchen  
Tel. 0 68 21-9 81 50  
Fax 0 68 21-9 81 535  
info@gak-nk.de

### **Gymnasium am Steinwald Neunkirchen**

Am Mädchenrealgymnasium  
66538 Neunkirchen  
Tel. 0 68 21-9 09 80  
Fax 0 68 21-9 09 8 33  
info@gymnasium-am-steinwald.de

### **Gymnasium Ottweiler**

Seminarstraße 43  
66564 Ottweiler  
Tel. 0 68 24-93 08 30  
Fax 0 68 24-93 08 33  
info@gymnasium-ottweiler.de

### **Illtal-Gymnasium Illingen**

Schwarzer Weg 1  
66557 Illingen  
Tel. 0 68 25-9 30 80  
Fax 0 68 25-9 30 8 20  
schulleitung@illtal-gymnasium.de

## Saarpfalz-Kreis

### **Christian von Mannlich- Gymnasium Homburg**

Talstraße  
66424 Homburg  
Tel. 0 68 41-9 34 83 60  
Fax 0 68 41-9 34 83 72  
cvm@mannlich-gymnasium.de

### **Leibniz-Gymnasium St. Ingbert**

Im Schmelzerwald 51a  
66386 St. Ingbert  
Tel. 0 68 94-9 63 90  
Altbau Tel. 0 68 94-9 98 88 60  
Fax 0 68 94-9 63 9 18  
Altbau Fax 0 68 94-9 98 88 88  
sekretariat.leibniz-gym-igb@  
saarpfalz-kreis.de

### **Saarpfalz-Gymnasium Homburg**

Untere Allee 75  
66424 Homburg  
Tel. 0 68 41-9 23 10  
Fax 0 68 41-9 23 1 22  
spg@spg-hom.de

### **Von der Leyen-Gymnasium Blieskastel**

Schlossbergstraße 42  
66440 Blieskastel  
Tel. 0 68 42-9 23 2 10  
Fax 0 68 42-9 23 2 32

## Private Schulen

### **Albertus-Magnus-Gymnasium St. Ingbert**

Neue Meßstraße 24  
66386 St. Ingbert  
Tel. 0 68 94-21 38  
Fax 0 68 94-38 38 39  
sl@amg-igb.de

### **Gymnasium Johanneum Homburg**

Kardinal-Wendel-Straße 12  
66424 Homburg  
Tel. 0 68 41-9 34 7 70  
Fax 0 68 41-6 15 23  
gymnasium@  
ohanneum-homburg.de

## Oberstufengymnasien (Klassenstufen 11-13)

## Regionalverband Saarbrücken

### **TGS BBZ Völklingen: Technisches Gymnasium mit dem Schwerpunkt Metall- oder Elektrotechnik oder Biotechnologie, Informations- und Kommunikationstechnologie**

Am Bachberg 1  
66333 Völklingen  
Tel. 0 68 98-9 12 80  
Fax. 0 68 98-29 58 34  
post@bbz-voelklingen.de

### **Günter-Wöhe-Gymnasium für Wirtschaft Saarbrücken**

Vorstadtstraße 36  
66117 Saarbrücken  
Tel. 0 6 81-92 65 80  
Fax 0 6 81-92 65 826  
sek@gwg-sbr.de

### **Wirtschaftswissenschaftliches Gymnasium Saarbrücken**

Rheinstraße 95  
66113 Saarbrücken  
Tel. 0 6 81-75 16 10  
Fax 0 6 81-75 48 26  
kontakt@wwgsk.de

## Kreis Saarlouis

### **Technisch-Wissenschaftliches Gymnasium Dillingen**

Wallerfangerstraße 25  
66763 Dillingen  
Tel. 0 68 31-76 98 30  
Fax 0 68 31-76 98 322  
info@twg-dillingen.de

### **TGS BBZ Saarlouis Gymnasium Gesundheit und Soziales Wirtschaft**

Zeughausstraße 25  
66740 Saarlouis  
Tel. 0 68 31-9 49 83 0  
Fax 0 68 31-9 49 83 20  
sekretariat@tgsbbz-saarlouis.de

### **BBZ Lebach Gymnasium Gesundheit und Soziales Wirtschaft**

Friedensstraße 4  
66822 Lebach  
Tel. 0 68 81-26 10 bzw. 53 71 27  
Fax 0 68 81-5 26 02 bzw. 53 71 28  
buero@bbzlebach.de

## Kreis Merzig Wadern

### **BBZ Merzig: Gymnasium Gesundheit und Soziales Wirtschaft**

Waldstraße 51–53  
66663 Merzig  
Tel. 0 68 61-9 39 83 0  
Fax 0 68 61-9 39 83 20  
info@bbz-merzig.de

### Kreis St. Wendel

### **BBZ St. Wendel: Gymnasium Gesundheit und Soziales Wirtschaft**

Werschweilerstraße 41  
66606 St. Wendel  
Tel. 0 68 51-9 31 10  
Fax 0 68 51-9 31 120  
sekretariat@tgsbbzwnd.de

## Saarpfalz-Kreis

### **BBZ St. Ingbert: Gymnasium für Wirtschaft und Technik Willi-Graf-Schule**

Johann-Josef-Heinrich-Straße 2  
66386 St. Ingbert  
Tel. 0 68 94-99 88 90  
Fax 0 68 94-99 88 999  
info@bbz-igb.de

### **BBZ Homburg: Gymnasium Gesundheit und Soziales Wirtschaft**

Karlstraße 6–8  
66424 Homburg  
Tel. 0 68 41-9 34 83 0  
Fax 0 68 41-9 34 83 11  
info@bbz-hom.de

## Kreis Neunkirchen

### **KBBZ Neunkirchen Gymnasium Gesundheit und Soziales Wirtschaft**

Unten am Steinwald  
66538 Neunkirchen  
Tel. 0 68 21-9 22 80  
Fax 0 68 21-2 16 64  
info@kbz-neunkirchen.de

## Förderschulen

### Regionalverband Saarbrücken

#### **Förderschule soziale Entwicklung**

Von der Heydt 9a  
66115 Saarbrücken  
Tel. 0 68 1-7 53 59 50  
Fax 0 68 1-7 53 59 520  
sfvonderheydt@web.de

#### **Förderschule geistige Entwicklung**

**Friedrich-Joachim-Stengel-Schule**  
Goethestraße 8  
66265 Heusweiler  
Tel. 0 68 06-99 49 93-0  
Fax 0 68 06-99 49 93-9  
sgmosel@t-online.de

#### **Förderschule geistige Entwicklung**

Winterbachsroth 9  
66125 Saarbrücken  
Tel. 0 68 97-95 20 900  
Fax 0 68 97-95 20 905  
schule-winterbachsroth@t-online.de  
www.schule-winterbachsroth.de

#### **Förderschule körperliche und motorische Entwicklung**

Köllertalstraße 145  
66346 Püttlingen  
Tel. 0 68 06-4 66 30  
Fax 0 68 06-4 66 39  
sfk.puettingen@t-online.de

#### **Förderschule Lernen Schule am Ludwigsberg**

Ziegelstraße 35  
66113 Saarbrücken  
Tel. 0 68 1-4 77 41  
Fax 0 68 1-49 86 93  
schuleamludwigsberg@t-online.de

#### **Förderschule Lernen Schule in den Grasgärten**

In den Grasgärten 14  
66126 Saarbrücken-Altenkessel  
Tel. 0 68 98-81 82 6  
Fax 0 68 98-81 82 1  
mail@schule-in-den-grasgaerten.de  
www.schule-in-den-grasgaerten.de

#### **Förderschule Lernen Hofschule**

Hofstraße  
66299 Friedrichsthal-Bildstock  
Tel. 0 68 97-88 22 3  
Fax 0 68 97-88 27 1  
hofschule@web.de

#### **Förderschule Lernen Mozartschule**

Schulstraße 93  
66125 Saarbrücken-Dudweiler  
Tel. 0 68 1-36 15 5  
Fax 0 68 1-31 23 0  
mozartschule@web.de

#### **Förderschule Lernen Astrid-Lindgren-Schule**

Friedhofstraße 9  
66333 Völklingen-Geislautern  
Tel. 0 68 98-7 82 35  
sflvoelklingen@gmx.de  
www.als-voelklingen.de

#### **Förderschule Sprache Weierwiesschule**

Brennender-Berg-Straße  
66280 Sulzbach-Neuweiler  
Tel. 0 68 97-35 12  
Fax 0 68 97-56 71 13  
foerderschule-sprache@t-online.de  
www.sprachheilschule-saarland.de

## Kreis Saarlouis

#### **Förderschule soziale Entwicklung**

Adolf-Hetzlerstr. 3  
66740 Saarlouis  
Tel. 0 68 31-6 12 77  
Fax 0 68 31-96 47 94  
sfewallerfangen@gmx.de  
www.sfewallerfangen.de

#### **Förderschule geistige Entwicklung**

##### **Waldschule**

Bahnhofstraße 269  
66793 Saarwellingen  
Tel. 0 68 81-98 39 00  
Fax 0 68 81-98 39 01  
waldschule-saarwellingen@  
t-online.de  
www.waldschule-saarwellingen.de

**Förderschule geistige  
Entwicklung  
Arbeiterwohlfahrt (privat)**

Luisenstraße 4  
66763 Dillingen  
Tel. 0 68 38-76 71 70  
Fax 0 68 38-76 71 77  
info@sfg-dillingen.de  
www.sfg-dillingen.de

**Förderschule für Gehörlose und  
Schwerhörige  
Ruth-Schaumann-Schule**

Dillinger Straße 69  
66822 Lebach  
Tel. 0 68 81-92 83 11  
Fax 0 68 81-53 70 79  
ruth-schaumann-schule@t-online.de  
www.hoerbehindertenschule.de

**Förderschule für Blinde und  
Sehbehinderte  
Louis-Braille-Schule**

Dillinger Straße 69  
66822 Lebach  
Tel. 0 68 81-92 83 21  
Fax 0 68 81-92 84 00  
rektor@blindenschule-lebach.de  
www.blindenschule-lebach.de

**Förderschule Lernen  
Anne-Frank-Schule**

Zeughausstraße 32  
66740 Saarlouis  
Tel. 0 68 31-38 43  
Fax 0 68 31-46 00 35  
anne-frank-schule@t-online.de

**Förderschule Lernen  
James-Krüss-Schule**

Im Schulwald  
66787 Wadgassen-Schaffhausen  
Tel. 0 68 34-42 800  
Fax 0 68 34-42 800  
sfl-wadgassen-schaffhausen@  
t-online.de

**Förderschule Lernen  
Erich-Kästner-Schule**

An der Ziegelhütte  
66822 Lebach  
Tel. 0 68 81-32 09  
Fax 0 68 81-5 30 60  
sfl-lebach@nett-mail.de

**Förderschule Lernen  
Schule am Eisenbahnschacht**

Alleestraße 20  
66773 Schwalbach  
Tel. 0 68 34-95 39 00  
Fax 0 68 34-95 39 01  
fae.schwalbach@t-online.de

**Kreis Merzig-Wadern**

**Förderschule geistige  
Entwicklung  
Schule zum Broch**

Zum Broch  
66663 Merzig-Merchingen  
Tel. 0 68 61-26 68  
Fax 0 68 61-79 26 56  
schulzumbroch@t-online.de

**Förderschule Lernen  
Schule auf der Wild**

Ringstraße 3  
66663 Merzig  
Tel. 0 68 61-7 84 61  
Fax 0 68 61-78 09 07  
schuleaufderwild@gmx.de

**Förderschule Lernen  
Schule am Kappwald**

Im Schnepfenbruch  
66679 Losheim-Niederlosheim  
Tel. 0 68 72-29 92  
Fax 0 68 72-88 75 96  
sfl.niederlosheim@t-online.de

**Förderschule Lernen  
Schule Wadern-Noswendel**

Am Wergkälchen 1  
66687 Wadern-Noswendel  
Tel. 0 68 71-25 88  
Fax 0 68 71-92 16 40  
s-schule.noswendel@t-online.de

**Kreis St. Wendel**

**Förderschule soziale Entwicklung  
Wingert-Schule**

Pestalozzistraße 7  
66606 St. Wendel  
Tel. 0 68 51-68 70  
Fax 0 68 51-80 63 70  
wingertschule@gmx.de

**Förderschule geistige  
Entwicklung**

**Änne-Meier-Schule**  
Am Hirtenbrunnen 7  
66640 Namborn-Baltersweiler  
Tel. 0 68 51-31 60  
Fax 0 68 51-83 98 96  
aenne-meier-schule@t-online.de  
www.aenne-meier-schule.de

**Förderschule Lernen des  
Landeskreises Sankt Wendel**

Schwimmbadstraße 39  
66649 Oberthal  
Tel. 0 68 54-72 06  
Fax 0 68 54-72 30  
spfzwnd@t-online.de

## Landkreis Neunkirchen

### **Förderschule soziale Entwicklung Pallotti-Schule (privat)**

Hardenbergstraße 2  
66538 Neunkirchen  
Tel. 0 68 21-86 02 47  
Fax 0 68 21-86 02 44  
pallotti-schule@t-online.de

### **Förderschule geistige Entwicklung**

#### **Biedersbergschule**

Jägermeisterpfad  
66538 Neunkirchen  
Tel. 0 68 21-29 05 0  
Fax 0 68 21-29 05 43  
biedersbergschule-nk@t-online.de  
www.biedersbergschule-nk.de

### **Förderschule geistige Entwicklung**

#### **Rothenbergschule (privat)**

Am Rothenberg 2  
66571 Eppelborn-Dirmingen  
Tel. 0 68 27-415  
Fax 0 68 27-35 52  
info@rothenbergschule.de  
www.rothenbergschule.de

### **Förderschule geistige Entwicklung**

#### **Eric-Carle-Schule (privat)**

Am Bühl 8  
66564 Ottweiler-Mainzweiler  
Tel. 0 68 27-9 11 07  
Fax 0 68 27-9 11 09  
info@ericcarle-schule.de  
www.ericcarle-schule.de

### **Förderschule Lernen Schule am Ziehwald**

Jägermeisterpfad  
66538 Neunkirchen  
Tel. 0 68 21-2 90 60  
Fax 0 68 21-2 90 640  
schulleitung@schule-am-ziehwald.de  
www.schule-am-ziehwald.de

### **Förderschule geistige Lernen Kerpenschule**

Neue Schule 1  
66557 Illingen-Uchtelfangen  
Tel. 0 68 25-33 44  
Fax 0 68 25-40 64 33  
kerpenschule@t-online.de  
www.kerpenschule.de

## Saar-Pfalz-Kreis

### **Förderschule geistige Entwicklung**

#### **Oberlin-Schule**

Spandauer Straße  
66424 Homburg  
Tel. 0 68 41-97 29 40  
oberlinschule@web.de

### **Förderschule geistige Entwicklung**

#### **Haus Sonne (privat)**

Haus Sonne  
66453 Gersheim-Walsheim  
Tel. 0 68 43-80 90  
Fax 0 68 43-80 939  
lehrer@haussonne.de  
www.haussonne.de

### **Förderschule körperliche und motorische Entwicklung**

#### **Homburg**

#### **Schule am Webersberg**

Universitätsklinikum 84  
66424 Homburg  
Tel. 0 68 41-16 27 400  
Fax 0 68 41-16 27 514  
sfkinfo@uniklinikum-saarland.de  
www.sfkhomburg.de

### **Förderschule Lernen Siebenpfeifferschule**

Spandauerstraße  
66424 Homburg  
Tel. 0 68 41-97 29 40  
Fax 0 68 41-97 29 430  
siebenpfeifferschule@web.de

### **Förderschule Lernen Franz-Carl-Schule**

Am Schloss  
66440 Blieskastel  
Tel. 0 68 42-92 19 40  
Fax 0 68 42-92 19 45  
schulleiter.sfl-blk@saarpfalz-kreis.de  
www.franz-carl-schule.de

### **Förderschule Lernen Albert-Schweitzer-Schule**

Zur Schnapphahner Dell 1  
66386 St. Ingbert  
Tel. 0 68 94-99 89 923  
Fax 0 68 94-99 89 925  
schulleiter.sfl-igb@saarpfalz-kreis.de

### **Krankenhaus- und Hausunterricht**

Landesbeauftragter:  
Herr Peter Scheller  
Warburgring 78  
66424 Homburg  
Tel. 0 68 41-17 00 92  
Fax 0 68 41-17 00 96  
ufkl-homburg@t-online.de  
www.krankenhaus-und-  
hausunterricht.de

# EINGANGS- FREMDSPRACHEN AN ERWEITERTEN REALSCHULEN

## Regionalverband Saarbrücken

Friedrichsthal	F
Großrosseln	F
Heusweiler	E
Kleinblittersdorf	F
Püttlingen	F
Quierschied	F
Saarbrücken-Bruchwiese	E
Saarbrücken-Güdingen	E
Saarbrücken-Klarenthal	F oder E
Sulzbach	E
Völklingen I	F oder E
Völklingen II	E
Saarbrücken privat	E

## Kreis Saarlouis

Bous-Ens Dorf	F
Dillingen	E
Lebach	E
Nalbach	E
Rehlingen-Siersburg	F
Saarlouis I	F
Saarlouis II	E
Saarwellingen	F
Schmelz	F
Schwalbach	E
Überherrn	F
Wallerfangen	F
Lebach privat	F

E: Englisch, F: Französisch

\* Diese Schule nimmt keine Schüler mehr in Klassenstufe 5 auf.

## Kreis Merzig-Wadern

Beckingen	E
Merzig	F oder E
Perl	F*
Wadern	E
Weiskirchen	E

## Kreis St. Wendel

Freisen	E
Namborn-Oberthal	E
Nonnweiler	E
St. Wendel	E
Tholey	F oder E

## Kreis Neunkirchen

Eppelborn	E
Illingen	F oder E
Merchweiler	F
Neunkirchen-Stadtmitte	E
Neunkirchen-Wellesweiler	F
Ottweiler	E
Spiesen-Elversberg	F

## Saarpfalz-Kreis

Blieskastel	E
Homburg I	F
Homburg II	E
Kirkel	F
Mandelbachtal	F
St. Ingbert I	F
St. Ingbert II	E

# EINGANGS- FREMDSPRACHEN AN GESAMTSCHULEN

## Regionalverband Saarbrücken

Saarbrücken-Bellevue . . . . . F oder E  
Saarbrücken-Rastbachtal . . . . . F oder E  
Saarbrücken-Ludwigspark . . . . . F oder E  
Saarbrücken-Sulzbachtal . . . . . F oder E  
Private Montessori-G . . . . . F oder E

Riegelsberg . . . . . F  
Völklingen-Ludweiler . . . . . F

## Kreis Saarlouis

Dillingen . . . . . F oder E  
Wadgassen . . . . . F oder E

## Kreis Merzig-Wadern

Mettlach-Orscholz . . . . . E  
Losheim am See . . . . . F oder E

## Kreis St. Wendel

Marpingen . . . . . F oder E  
Nohfelden-Türkismühle . . . . . F oder E

## Kreis Neunkirchen

Neunkirchen . . . . . F oder E  
Schiffweiler . . . . . E

## Saarpfalz-Kreis

Bexbach . . . . . F oder E  
Gersheim . . . . . F oder E

# EINGANGS- FREMDSPRACHEN AM SCHENGEN-LYZEUM

## Kreis Merzig-Wadern

Schengen-Lyzeum . . . . . F und L

E: Englisch, F: Französisch, L: Luxemburgisch

# SPRACHENFOLGE AN GYMNASIEN

	Sprachlich										Natur- wissen- schaftl.		Sonder- Formen	
	1.L	L	F	F	F	F	E	E	E	E	F	E	F	E
	2.F	E	L	E	E	E	L	F	F	F	E	F	E	F
3.E	F	E	L	S	I	F	L	S	I	-	-	-	-	
Albert Einstein Gymnasium Völklingen (4)*								■	■					■
Deutsch-Franz. Gymnasium Saarbrücken (8)*				■	■									
Gymnasium am Rotenbühl Saarbrücken (2, 5)*							■	■	■					■
Gymnasium am Schloss Saarbrücken (3)*											■		■	
Ludwigsgymnasium Saarbrücken		■			■									
Marie-Luise-Kaschnitz-Gymn. Völklingen (7)*		■		■	■									
Otto-Hahn-Gymnasium Saarbrücken					■				■		■	■		
Theodor-Heuss-Gymnasium Sulzbach			■		■						■			
Warndtgymnasium Völklingen (1)*					■						■			
Private Marienschule Saarbrücken				■	■			■	■		■	■		
Privates Willi-Graf-Gymnasium Saarbrücken				■	■									
Albert-Schweitzer-Gymnasium Dillingen				■	■			■	■		■	■		
Geschwister-Scholl-Gymnasium Lebach (7)*		■				■					■			
Gymnasium am Stadtgarten Saarlouis (9)*	■				■									
Johannes-Kepler-Gymnasium Lebach									■			■		
Max-Planck-Gymnasium Saarlouis (2, 4)*											■	■	■	■
Robert-Schuman-Gymnasium Saarlouis (1, 3)*				■	■								■	

Stand: September 2011 F: Französisch E: Englisch L: Latein G: Griechisch S: Spanisch I: Italienisch

	Sprachlich											Natur- wissen- schaftl.		Sonder- Formen	
	1.L	L	F	F	F	F	E	E	E	E	F	E	F	E	
	2.F	E	L	E	E	E	L	F	F	F	E	F	E	F	
	3.E	F	E	L	S	I	F	L	S	I	-	-	-	-	
Gymnasium am Stefansberg Merzig (6)*									■	■					■
Hochwald-Gymnasium Wadern									■	■		■			
Peter-Wust-Gymnasium Merzig				■	■						■				
Cusanus-Gymnasium St. Wendel									■	■		■			
Gymnasium Wendalinum St. Wendel				■		■					■				
Priv. Arnold-Janssen-Gymnasium St. Wendel	■									■		■			
Gymnasium am Krebsberg Neunkirchen (3)*										■		■			■
Gymnasium am Steinwald Neunkirchen				■	■						■				
Gymnasium Ottweiler		■									■		■		
Illtal-Gymnasium Illingen (1)*				■	■						■				
Christian v. Mannlich-Gymn. Homburg (2)*									■				■		
Leibniz-Gymnasium St. Ingbert										■			■		
Saarpfalz-Gymnasium Homburg (4)*					■							■		■	
Von der Leyen-Gymnasium Blieskastel			■									■	■		
Priv. Albert-Magnus-Gymnasium St. Ingbert				■								■			
Priv. Gymnasium Johanneum Homburg (1)*	■		■	■											

**Anmerkungen:** Detaillierte Informationen zu den Punkten 1–9 finden Sie auf den Seiten 14/15.

- 1: Die Schule führt einen bilingualen, deutsch-französischen Zug.
- 2: Die Schule führt einen bilingualen, deutsch-englischen Zug.
- 3: Die Schule führt im Rahmen eines Schulversuchs einen Musik-Zweig.
- 4: Die Schule führt im Rahmen eines Schulversuchs einen Informatik-Zweig.

- 5: Die Schule führt im Rahmen eines Schulversuchs einen Sport-Zweig.
- 6: Die Schule führt im Rahmen eines Schulversuchs einen biowissenschaftlichen Zweig.
- 7: Die Schule nimmt am Schulversuch Latein Plus teil.
- 8: Die Schule wird als binationale Schule geführt.
- 9: In der Klasse 8 kann im Lateinzweig zusätzlich auch Griechisch belegt werden.







[www.gemeinsam-bilden.de](http://www.gemeinsam-bilden.de)

Saarland  
Ministerium für Bildung

Hohenzollernstraße 60, 66117 Saarbrücken  
Postfach 102452, 66024 Saarbrücken  
Telefon (0681)501-72 13 / 73 61  
E-mail [presse@bildung.saarland.de](mailto:presse@bildung.saarland.de)  
[www.bildung.saarland.de](http://www.bildung.saarland.de)

Saarbrücken 2011